

1 PLANTA DE SITUAÇÃO  
ESCALA 1/75

03	Revisão de nomenclatura do arquivo	14/07/20	Letícia Elber
02	Revisão de layers e layout	23/04/20	Letícia Elber
01	Revisão	20/07/15	Otávio
Revisão nº	Discriminação das alterações	Data	Responsável

projeto: PLANTA DE SITUAÇÃO  
 etapa: LEVANTAMENTO ARQUITETÔNICO  
 unidade: BEE - BIBLIOTECA DA ESCOLA DE ENGENHARIA  
 campus: CAMPUS PRAIA VERMELHA  
 endereço: RUA PASSOS DA PATRIA N.156, SÃO DOMINGOS, NITERÓI - RJ  
 projeto: OTÁVIO/ANSELMO  
 revisão: 03  
 escala: 1/75  
 data de emissão: 14/07/20  
 aprovação: **1001**

A0 - 1189 x 841 mm

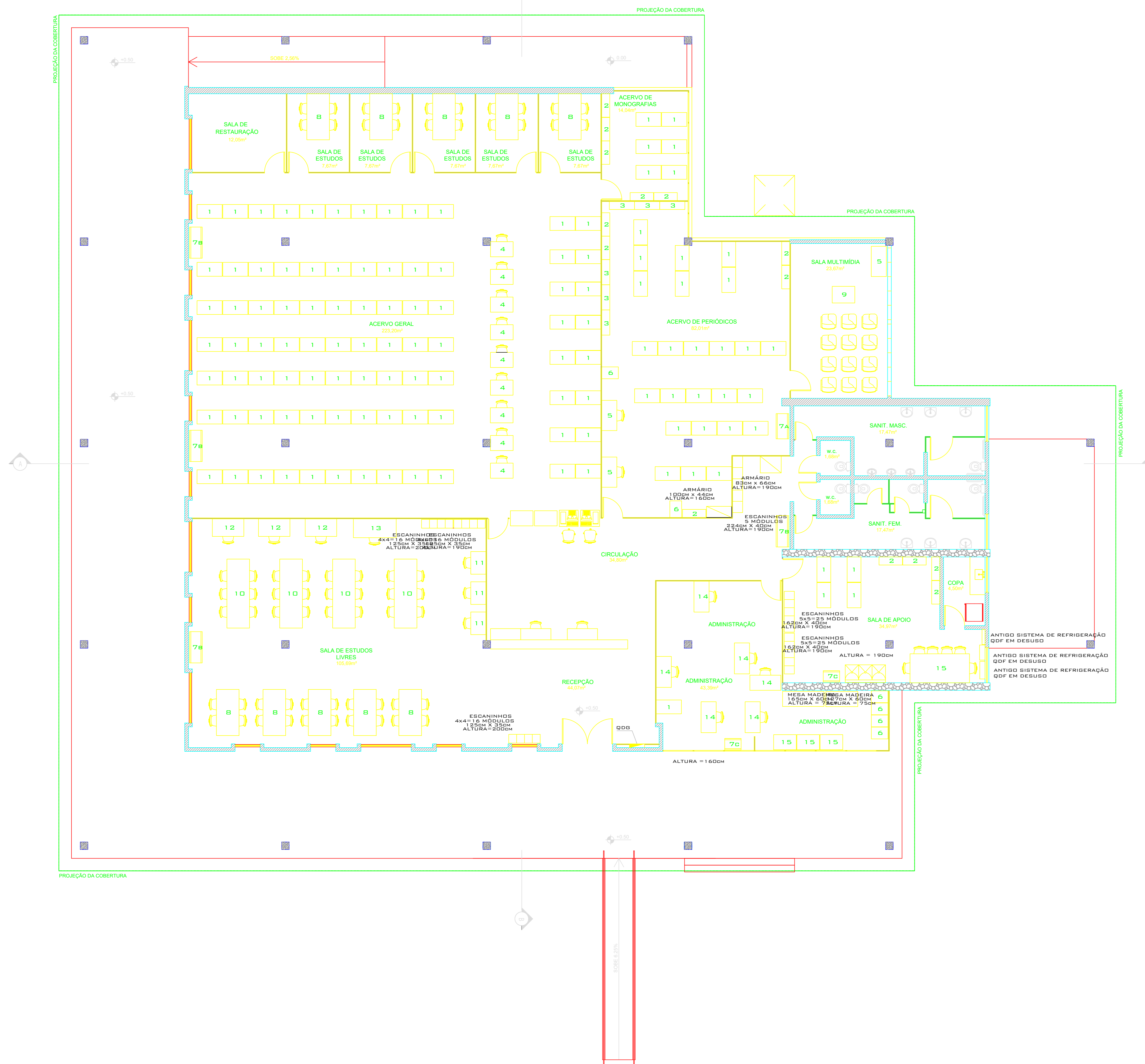

- ① MÓDULO ESTANTE METÁLICA 100cm x 55cm - ALTURA = 230cm
- ② MÓDULO ESTANTE METÁLICA 93cm x 32cm - ALTURA = 200cm
- ③ MÓDULO ESTANTE METÁLICA 100cm x 32cm - ALTURA = 230cm
- ④ MESA MADEIRA 90cm x 60cm - ALTURA: 75cm
- ⑤ MESA TIPO ESCRIVANINHA MADEIRA 120cm x 60cm - ALTURA = 75cm
- ⑥ ARQUIVO 66cm x 47cm - ALTURA: 134cm
- ⑦ MÓDULO ANTIGO SISTEMA DE REFRIGERAÇÃO 100cm x 50cm - ALTURA = 200cm - EM DESUSO
- ⑧ MÓDULO ANTIGO SISTEMA DE REFRIGERAÇÃO 124cm x 50cm - ALTURA = 200cm - EM DESUSO
- ⑨ MÓDULO ANTIGO SISTEMA DE REFRIGERAÇÃO 65cm x 45cm - ALTURA = INDICADA - EM DESUSO
- ⑩ MESA / MADEIRA 184cm x 90cm - ALTURA = 73cm
- ⑪ MESA / MADEIRA 90cm x 66cm - ALTURA = 75cm
- ⑫ MESA / MADEIRA 274cm x 90cm - ALTURA = 73cm
- ⑬ MESA / MADEIRA 90cm x 60cm - ALTURA = 75cm
- ⑭ MESA TIPO ESCRIVANINHA MADEIRA 125cm x 70cm - ALTURA = 74cm
- ⑮ MESA TIPO ESCRIVANINHA MADEIRA 170cm x 75cm - ALTURA = 75cm
- ⑯ MESA TIPO ESCRIVANINHA MDF 123cm x 60cm - ALTURA = 75cm
- ⑰ ARQUIVO TIPO FICHÁRIO METÁLICO 90cm x 60cm - ALTURA = 112cm

1 PLANTA BAIXA DO TÉRREO COM MOBILIÁRIO EXISTENTE  
ESCALA 1/75

03	Revisão de nomenclatura do arquivo	11/07/20	Letícia Elber
02	Revisão de layers e layout	23/04/20	Letícia Elber
01	Revisão	20/07/15	Otávio
Revisão nº	Discriminação das alterações	Data	Responsável

projeto: PLANTA BAIXA DO PAVIMENTO TÉRREO COM MOBILIÁRIO  
 levantamento: LEVANTAMENTO ARQUITETÔNICO  
 campus: CAMPUS PRAIA VERMELHA  
 endereço: RUA PASSOS DA PATRIA N.156, SÃO DOMINGOS, NITERÓI - RJ  
 data de emissão: 02/12/2020  
 escala: 1/75  
 responsável: OTÁVIO

2020-001-PRV-BEE-LEV-ARG-1200-TER-R00.dwg 1-2m-R0

A0 - 1189 x 841 mm

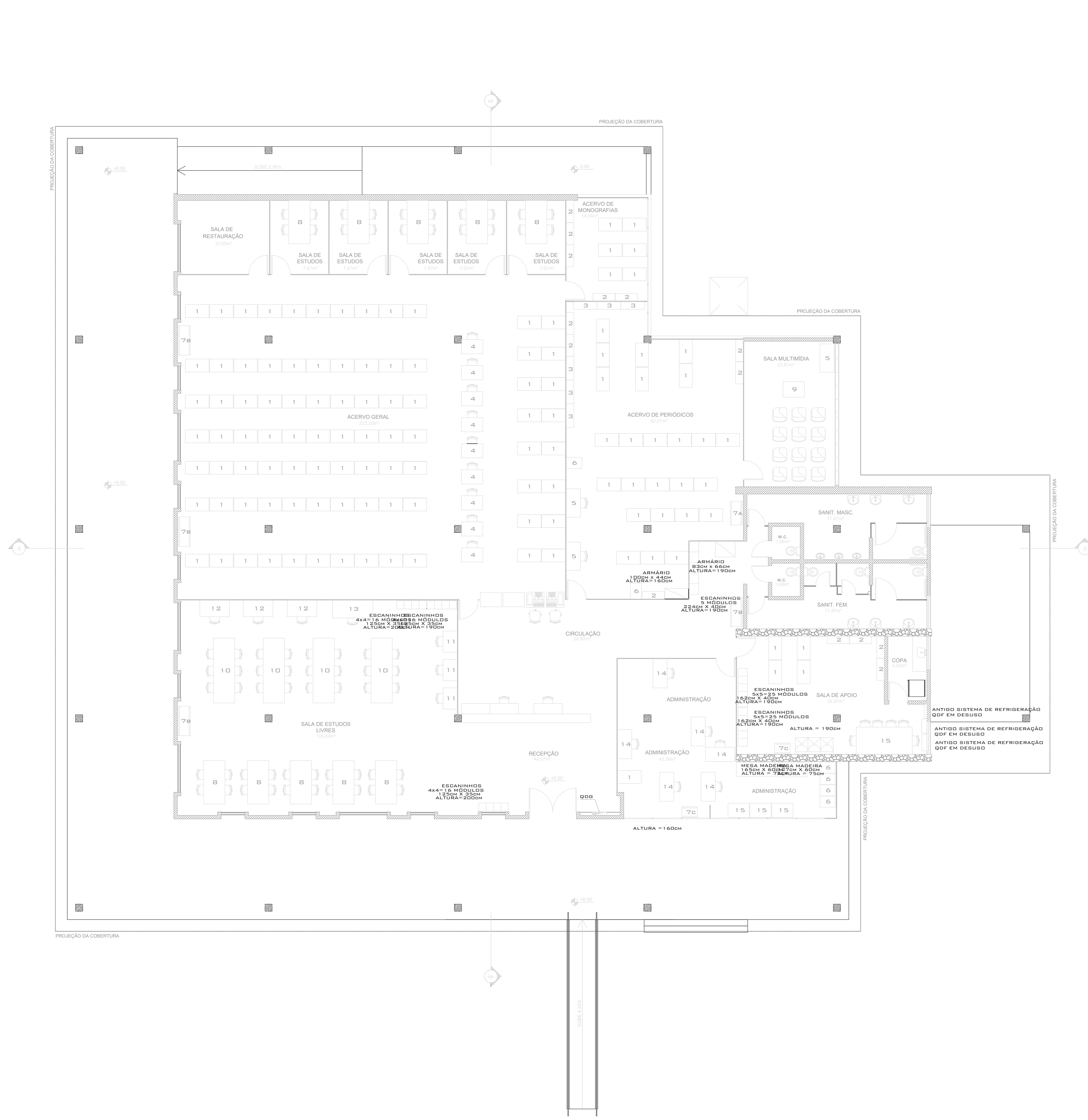

- ① MÓDULO ESTANTE METÁLICA 100cm x 55cm - ALTURA = 230cm
- ② MÓDULO ESTANTE METÁLICA 93cm x 32cm - ALTURA = 200cm
- ③ MÓDULO ESTANTE METÁLICA 100cm x 32cm - ALTURA = 230cm
- ④ MESA MADEIRA 90cm x 60cm - ALTURA: 75cm
- ⑤ MESA TIPO ESCRIVANINHA MADEIRA 120cm x 60cm - ALTURA = 75cm
- ⑥ ARQUIVO 66cm x 47cm - ALTURA: 134cm
- ⑦ MÓDULO ANTIGO SISTEMA DE REFRIGERAÇÃO 100cm x 50cm - ALTURA = 200cm - EM DEBUSO
- ⑧ MÓDULO ANTIGO SISTEMA DE REFRIGERAÇÃO 124cm x 50cm - ALTURA = 200cm - EM DEBUSO
- ⑨ MÓDULO ANTIGO SISTEMA DE REFRIGERAÇÃO 65cm x 45cm - ALTURA = INDICADA - EM DEBUSO
- ⑩ MESA / MADEIRA 184cm x 90cm - ALTURA = 73cm
- ⑪ MESA / MADEIRA 90cm x 66cm - ALTURA = 73cm
- ⑫ MESA / MADEIRA 274cm x 90cm - ALTURA = 73cm
- ⑬ MESA / MADEIRA 90cm x 60cm - ALTURA = 75cm
- ⑭ MESA TIPO ESCRIVANINHA MADEIRA 125cm x 70cm - ALTURA = 74cm
- ⑮ MESA TIPO ESCRIVANINHA MADEIRA 170cm x 75cm - ALTURA = 75cm
- ⑯ MESA TIPO ESCRIVANINHA MDF 123cm x 60cm - ALTURA = 75cm
- ⑰ ARQUIVO TIPO FICHÁRIO METÁLICO 90cm x 60cm - ALTURA = 112cm

1 PLANTA BAIXA DO TÉRREO COM MOBILIÁRIO EXISTENTE  
ESCALA 1/75

03	Revisão de nomenclatura do arquivo	11/07/20	Letícia Elber
02	Revisão de layers e layout	23/04/20	Letícia Elber
01	Revisão	20/07/15	Otávio
Revisão nº	Discriminação das alterações	Data	Responsável

**UFF** Universidade Federal Fluminense  
**SAEF** Serviço de Apoio Especializado em Engenharia e Arquitetura  
**CAEP** Centro de Apoio Especializado em Planejamento Urbano e Regional

projeto: PLANTA BAIXA DO PAVIMENTO TÉRREO COM MOBILIÁRIO  
 levantamento: LEVANTAMENTO ARQUITETÔNICO  
 cliente: BEE - BIBLIOTECA DA ESCOLA DE ENGENHARIA  
 campus: CAMPUS PRAIA VERMELHA  
 endereço: RUA PASSOS DA PATRIA N.156, SÃO DOMINGOS, NITERÓI - RJ  
 revisão: 00  
 escala: 1/75  
 data de emissão:  
 aprovação:  
 responsável:  
 OTÁVIO

2020-001-PRV-BEE-LEV-ARG-1300-TER-R00.dwg  
 1-2m-R0

AO - 1189 x 841 mm

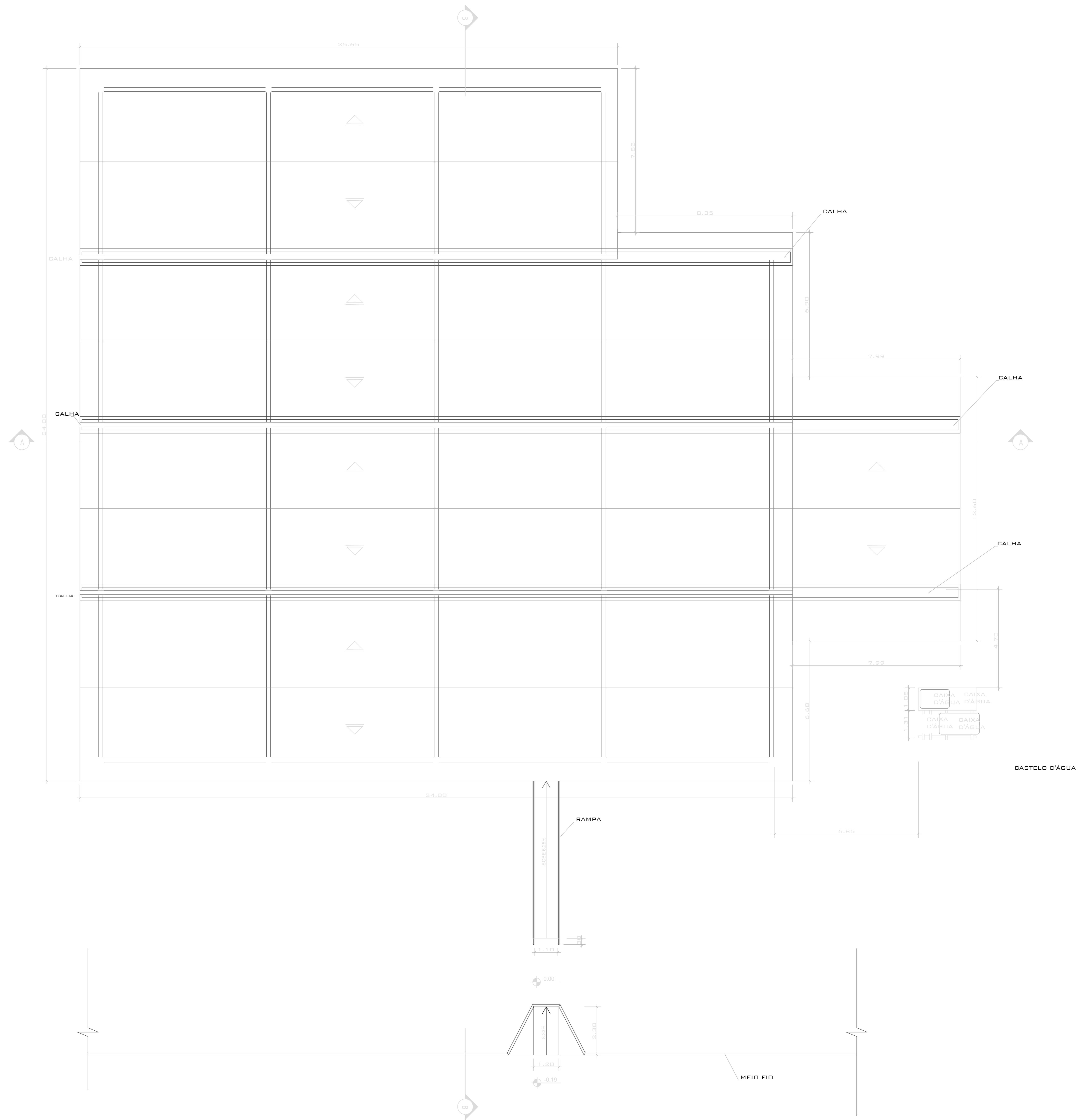

1 PLANTA BAIXA DA COBERTURA  
ESCALA 1/75

Revisão nº	Descrição das alterações	Data	Responsável
03	Revisão de nomenclatura do arquivo	14/07/20	Letícia Elber
02	Revisão de layers e layout	23/04/20	Letícia Elber
01	Revisão	20/07/15	Otávio



projeto		etapa	
PLANTA BAIXA DA COBERTURA		LEVANTAMENTO ARQUITETÔNICO	
local: BEE - BIBLIOTECA DA ESCOLA DE ENGENHARIA		campus: CAMPUS PRAIA VERMELHA	
endereço: RUA PASSOS DA PATRIA N. 156, SÃO DOMINGOS, NITERÓI - RJ		revisão: 03	escala: 1/75
projeto: OTÁVIO/ANSELMO		data de emissão:	1301

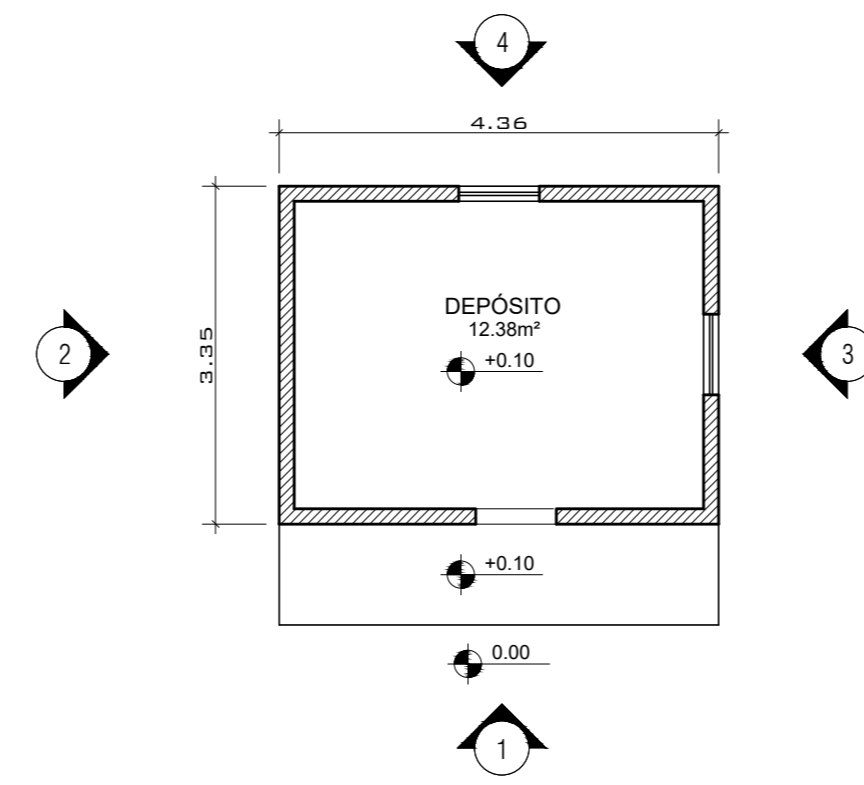

1 PLANTA DO DEPÓSITO/CASTELO D'ÁGUA  
ESCALA 1/75

03	Revisão de nomenclatura do arquivo	14/07/20	Leticia Elter
02	Revisão de layer e layout	23/04/20	Leticia Elter
01	Revisão	20/07/15	Otávio
Revisão nº0	Discriminação das alterações	Data	Responsável



projeto: PLANTA DO DEPÓSITO/CASTELO D'ÁGUA		etapa: LEVANTAMENTO ARQUITETÔNICO	
unidade: BEE - BIBLIOTECA DA ESCOLA DE ENGENHARIA		campus: CAMPUS PRAIA VERMELHA	
endereço: RUA PASSOS DA PATRIA N.156, SÃO DOMINGOS, NITERÓI - RJ	escala: 02	escala: 1/75	data de emissão: 1302
projetista: OTÁVIO/ANSELMO	aprovação:		

2020-001-PRV-BEE-LEV-ARQ-1302-CXA-R001.dwg





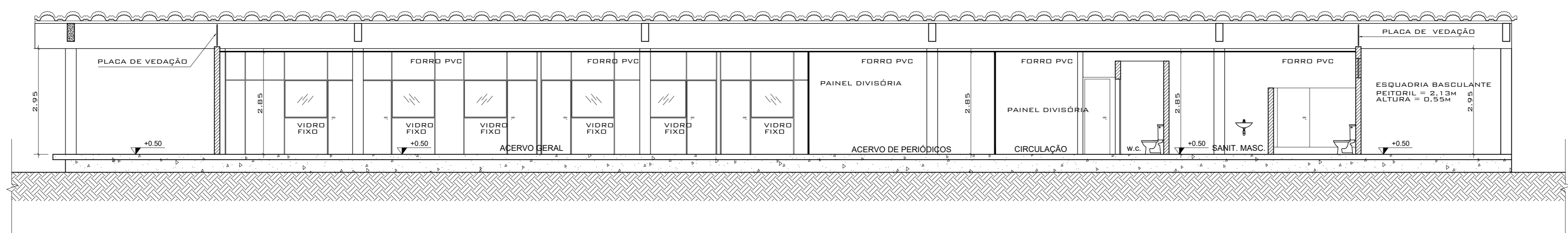

1-Jan-80

A2 - 594 x 420 mm

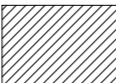

1 CORTE AA  
ESCALA 1/75

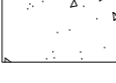
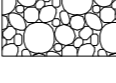
LEGENDA:

-  ALVENARIA EM CORTE (PLANTA E CORTES)
-  PAINÉIS DIVISÓRIA EM CORTE (PLANTA E CORTES) E FORRO EM CORTE
-  PAINÉIS DIVISÓRIA COM ESQUADRIA (PLANTA BAIXA)
-  PILARES EM CORTE (PLANTA BAIXA) E VIGAS EM CORTE (CORTES)
-  LAJES E FUNDAÇÕES EM CORTE
-  ALVENARIA DE PEDRA EM CORTE (PLANTA BAIXA) E APARENTE (FACHADA PRINCIPAL)
-  CONVENÇÃO DE TERRA EM CORTE

Revisão nº	Descrição das alterações	Data	Responsável
03	Revisão de nomenclatura do arquivo	14/07/20	Letícia Eller
02	Revisão de layers e layout	23/04/20	Letícia Eller
01	Revisão	20/07/15	Otávio





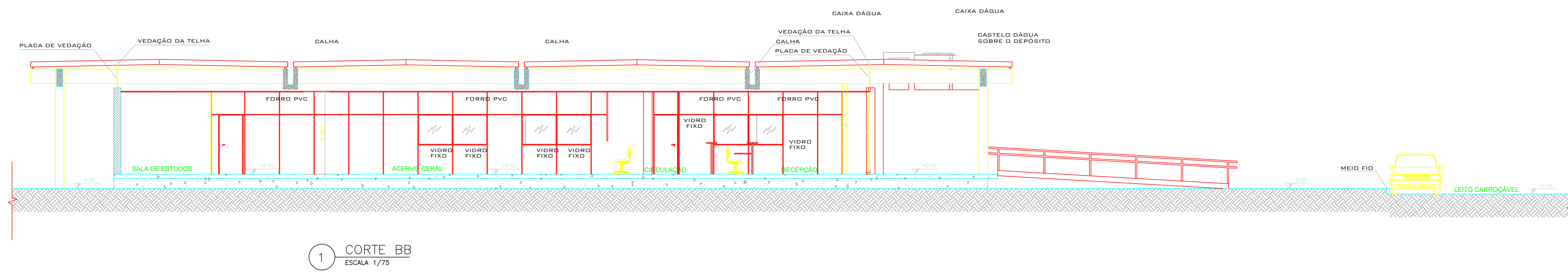

projeto	etapa	revisão	folha	data de emissão	total
CORTE AA	LEVANTAMENTO ARQUITETÔNICO	00	1775		1700
projeto:	BEE - BIBLIOTECA DA ESCOLA DE ENGENHARIA	autor:	Otávio/Anselmo	aprovado:	
endereço:	RUA PASSOS DA PATRIA N. 156, SÃO DOMINGOS, NITERÓI - RJ	empresa:	OTÁVIO/ANSELMO		

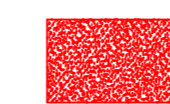
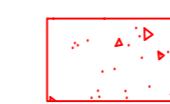
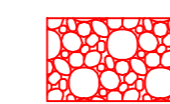

1 CORTE BB  
ESCALA 1/75

LEGENDA:

-  ALVENARIA EM CORTE (PLANTA E CORTES)
-  PAINÉIS DIVISÓRIA EM CORTE (PLANTA E CORTES) E FORRO EM CORTE
-  PAINÉIS DIVISÓRIA COM ESQUADRIA (PLANTA BAIXA)
-  PILARES EM CORTE (PLANTA BAIXA) E VIGAS EM CORTE (CORTES)
-  LAJES E FUNDAÇÕES EM CORTE
-  ALVENARIA DE PEDRA EM CORTE (PLANTA BAIXA) E APARENTE (FACHADA PRINCIPAL)
-  CONVENÇÃO DE TERRA EM CORTE

Revisão nº	Discriminação das alterações	Data	Responsável
03	Revisão de nomenclatura do arquivo	14/07/20	Letícia Elber
02	Revisão de layers e layout	23/04/20	Letícia Elber
01	Revisão	20/07/15	Otávio

 Universidade Federal Fluminense
  SAEP
  CASA

projeto		etapa	
CORTE BB		LEVANTAMENTO ARQUITETÔNICO	
unidade		campus	
BEE - BIBLIOTECA DA ESCOLA DE ENGENHARIA		CAMPUS PRAIA VERMELHA	
endereço		revisão	data de emissão
RUA PASSOS DA PATRIA N.156, SÃO DOMINGOS, NITERÓI - RJ		00	1/75
projeto		autorização	1701
OTÁVIO/ANSELMO			

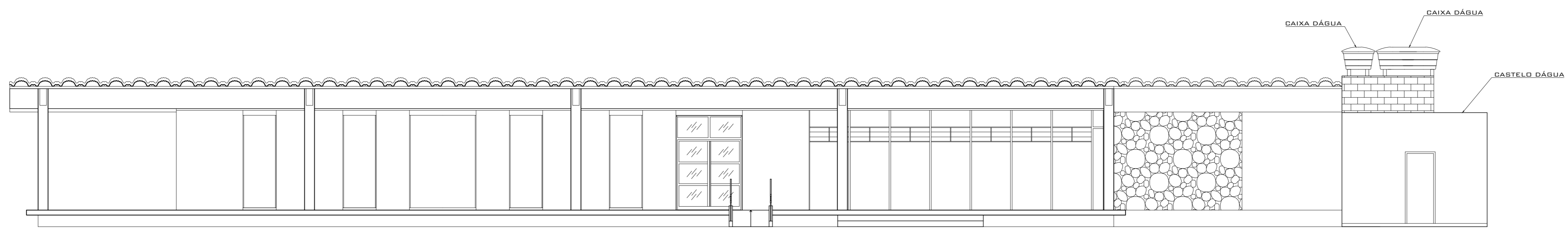

1 FACHADA\_SUDESTE  
ESCALA 1/75

Revisão nº	Discriminação das alterações	Data	Responsável
03	Revisão de nomenclatura do arquivo	14/07/20	Leticia Eller
02	Revisão de layers e layout	23/04/20	Leticia Eller
01	Revisão	20/07/15	Otávio



projeto:		etapa:	
FACHADA SUDESTE		LEVANTAMENTO ARQUITETÔNICO	
unidade:		campus:	
BEE - BIBLIOTECA DA ESCOLA DE ENGENHARIA		CAMPUS PRAIA VERMELHA	
endereço:		revisão:	escala:
RUA PASSOS DA PATRIA N. 156, SÃO DOMINGOS, NITERÓI - RJ		03	1/75
projeto:		aprovação:	1750
OTÁVIO/ANSELMO			

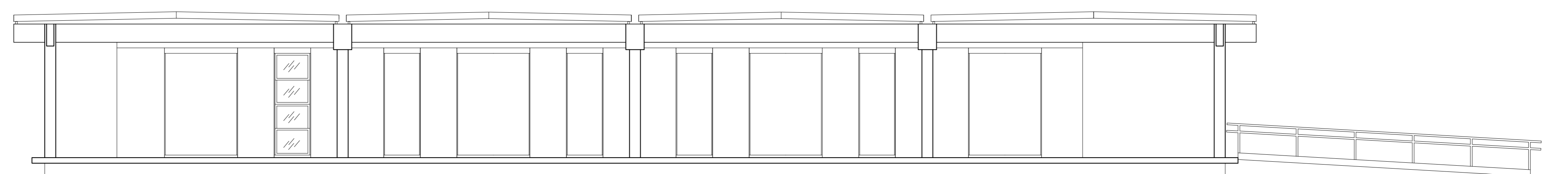

1 FACHADA\_SUDOESTE  
ESCALA 1/75

Revisão nº	Discriminação das alterações	Data	Responsável
03	Revisão de nomenclatura do arquivo	14/07/20	Leticia Eller
02	Revisão de layers e layout	23/04/20	Leticia Eller
01	Revisão	20/07/15	Otávio



projeto:		etapa:	
FACHADA_SUDOESTE		LEVANTAMENTO ARQUITETÔNICO	
unidade:		campus:	
BEE - BIBLIOTECA DA ESCOLA DE ENGENHARIA		CAMPUS PRAIA VERMELHA	
endereço:		revisão:	escala:
RUA PASSOS DA PATRIA N. 156, SÃO DOMINGOS, NITERÓI - RJ		02	1/75
projetista:		aprovação:	1751
OTÁVIO/ANSELMO			

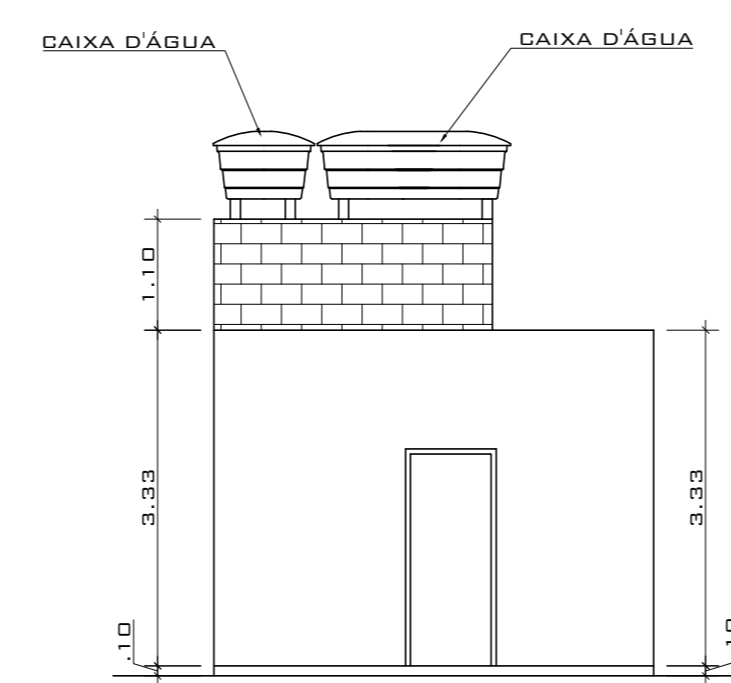

1 ELEVÇÃO 1 DO DEPÓSITO/CASTELO D'ÁGUA  
ESCALA 1/75

03	Revisão de nomenclatura do arquivo	14/07/20	Letícia Elter
02	Revisão de layers e layout	23/04/20	Letícia Elter
01	Revisão	20/07/15	Otávio
Revisão nº0	Discriminação das alterações	Data	Responsável



projeto: ELEVÇÃO 1 DO DEPÓSITO/CASTELO D'ÁGUA		etapa: LEVANTAMENTO ARQUITETÔNICO	
unidade: BEE - BIBLIOTECA DA ESCOLA DE ENGENHARIA		campus: CAMPUS PRAIA VERMELHA	
endereço: RUA PASSOS DA PATRIA N.156, SÃO DOMINGOS, NITERÓI - RJ	escala: 02	1/75	data de emissão: 2100
projetista: OTÁVIO/ANSELMO	aprovado:		

2020-001-PRV-BEE-LEV-ARQ-2100-DIT-R001.dwg

1-Jan-80

A2 - 594 x 420 mm

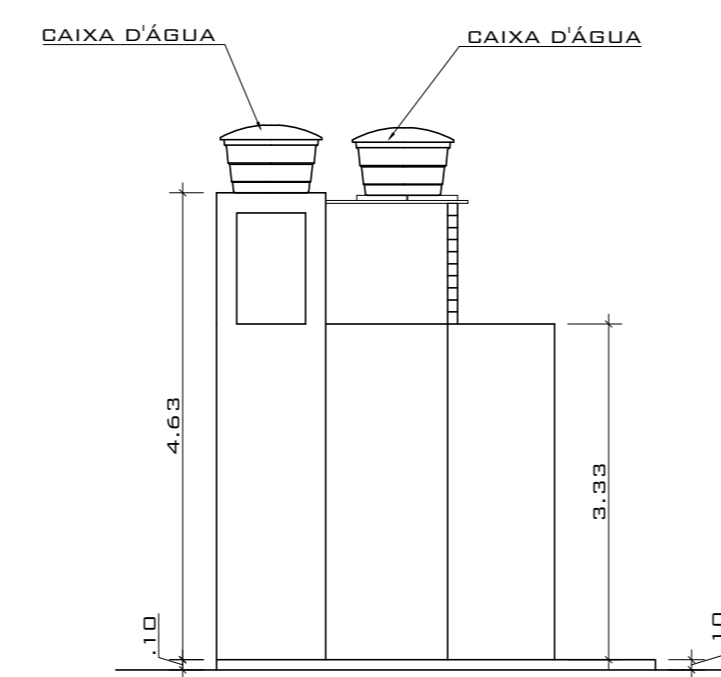

1 ELEVÇÃO 2 DO DEPÓSITO/CASTELO D'ÁGUA  
ESCALA 1/75

03	Revisão de nomenclatura do arquivo	14/07/20	Letícia Elter
02	Revisão de layers e layout	23/04/20	Letícia Elter
01	Revisão	20/07/15	Otávio
Revisão nº0	Discriminação das alterações	Data	Responsável



projeto: ELEVÇÃO 2 DO DEPÓSITO/CASTELO D'ÁGUA		etapa: LEVANTAMENTO ARQUITETÔNICO	
unidade: BEE - BIBLIOTECA DA ESCOLA DE ENGENHARIA		campus: CAMPUS PRAIA VERMELHA	
endereço: RUA PASSOS DA PATRIA N.156, SÃO DOMINGOS, NITERÓI - RJ	escala: 02	escala: 1/75	data de emissão: 2101
projetista: OTÁVIO/ANSELMO	aprovado:		

2020-001-PRV-BEE-LEV-ARQ-2101-DET-R001.dwg

1-Jan-80

A2 - 594 x 420 mm

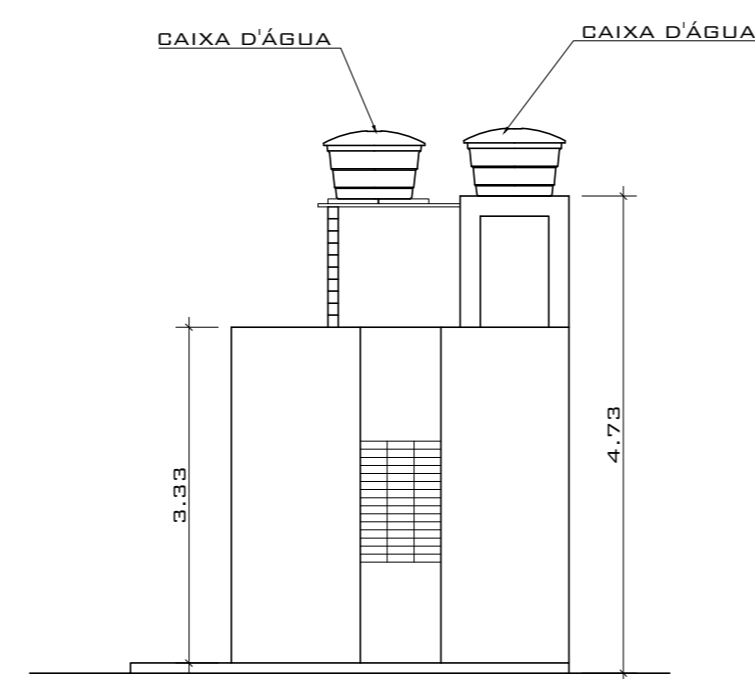

1 ELEVÇÃO 3 DO DEPÓSITO/CASTELO D'ÁGUA  
ESCALA 1/75

03	Revisão de nomenclatura do arquivo	14/07/20	Leticia Elter
02	Revisão de layers e layout	23/04/20	Leticia Elter
01	Revisão	20/07/15	Otávio
Revisão nº0	Discriminação das alterações	Data	Responsável



projeto: <b>ELEVÇÃO 3 DO DEPÓSITO/CASTELO D'ÁGUA</b>		etapa: <b>LEVANTAMENTO ARQUITETÔNICO</b>	
unidade: <b>BEE - BIBLIOTECA DA ESCOLA DE ENGENHARIA</b>		campus: <b>CAMPUS PRAIA VERMELHA</b>	
endereço: <b>RUA PASSOS DA PATRIA N.156, SÃO DOMINGOS, NITERÓI - RJ</b>		escala: <b>1/75</b>	data de emissão: <b>2102</b>
professor: <b>OTÁVIO/ANSELMO</b>		aprovação:	

A2 - 594 x 420 mm

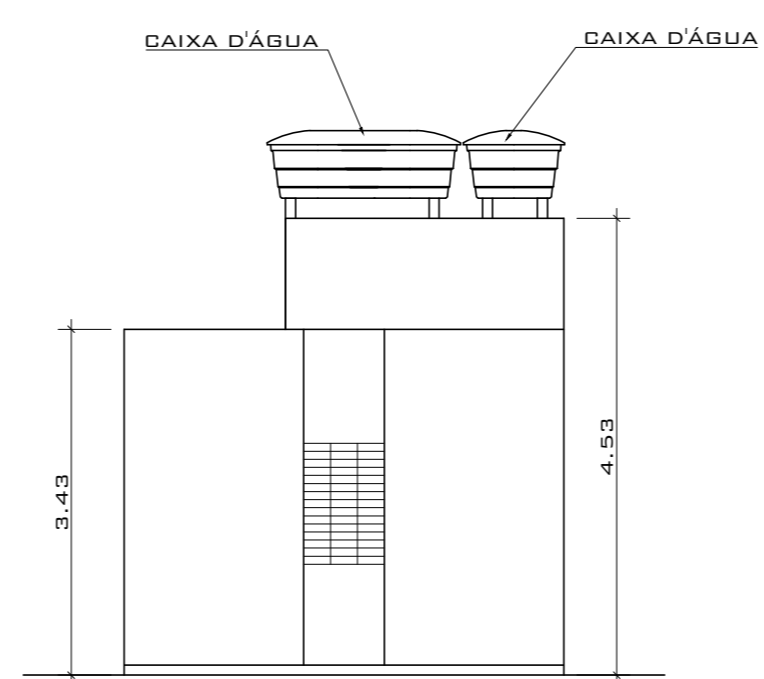

1 ELEVACÃO 4 DO DEPÓSITO/CASTELO D'ÁGUA  
ESCALA 1/75

03	Revisão de nomenclatura do arquivo	14/07/20	Letícia Elter
02	Revisão de layers e layout	23/04/20	Letícia Elter
01	Revisão	20/07/15	Otávio
Revisão nº0	Discriminação das alterações	Data	Responsável



projeto: ELEVACÃO 4 DO DEPÓSITO/CASTELO D'ÁGUA unidade: BEE - BIBLIOTECA DA ESCOLA DE ENGENHARIA endereço: RUA PASSOS DA PATRIA N.156, SÃO DOMINGOS, NITERÓI - RJ professor: OTÁVIO/ANSELMO		etapa: LEVANTAMENTO ARQUITETÔNICO campus: CAMPUS PRAIA VERMELHA revisão: 02 escala: 1/75 data de emissão: 2103 aprovação:	
--	--	--	--

2020-001-PRV-BEE-LEV-ARQ-2103-DET-R001.dwg

1-Jan-80

A2 - 594 x 420 mm

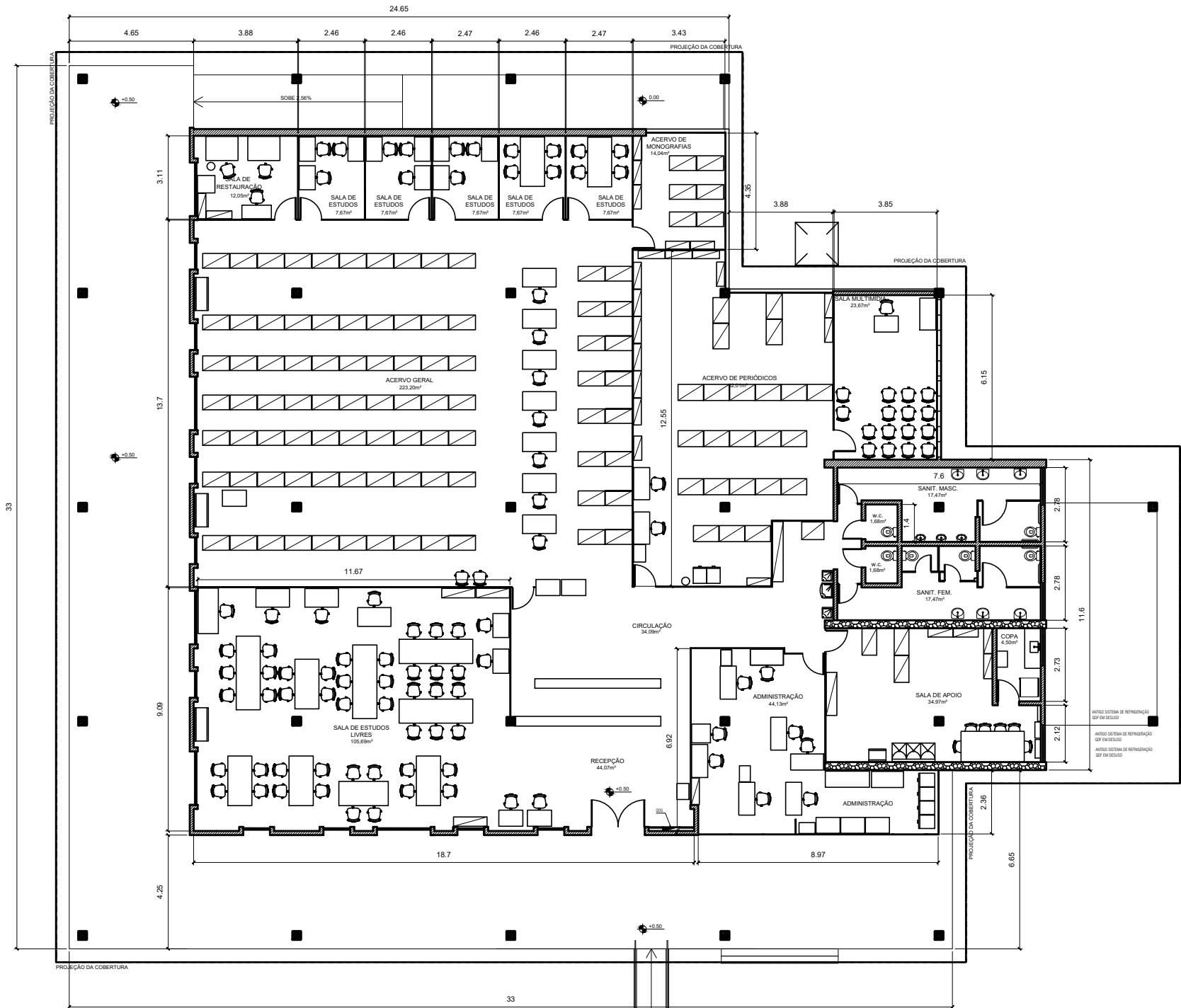

ÁREA DE PROJEÇÃO	1.080,47m <sup>2</sup>
ÁREA CONSTRUÍDA TÉRREO	1.080,47m <sup>2</sup>
ÁREA TOTAL CONSTRUÍDA	1.080,47m <sup>2</sup>

**1** PLANTA BAIXA TÉRREO  
Escala: 1/200

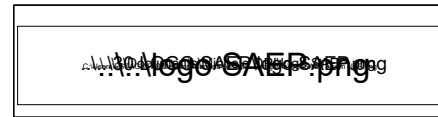
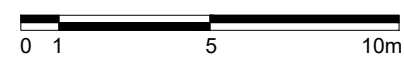

**MEC**  
**UFF**

SUPERINTENDÊNCIA DE ARQUITETURA, ENGENHARIA E PATRIMÔNIO  
COORDENAÇÃO DE ADMINISTRAÇÃO PATRIMONIAL  
DIVISÃO DE PATRIMÔNIO IMÓVEL

**CAMPUS DA PRAIA VERMELHA  
ESCOLA DE ENGENHARIA  
BIBLIOTECA CENTRAL**

**PLANTA BAIXA  
BIBLIOTECA CENTRAL ENGENHARIA**

Rua Passos da Pátria nº 156  
São Domingos, Niterói - RJ

DESENHISTA	PROJETISTA	REVISÃO	APROVAÇÃO
Larissa Basilino		Michele Coyunji	
26   05   2020		20   07   22	

ESCALA	REF. ARQ.	Nº DESENHO	DOC. ORIGEM
INDICADA		1	

**CAP** COORDENAÇÃO DE ADM PATRIMONIAL

**DPI** DIVISÃO DE PATRIMÔNIO IMÓVEL