

Av. João Jasbick

Rua Projetada

margem do rio

estufa a ser removida

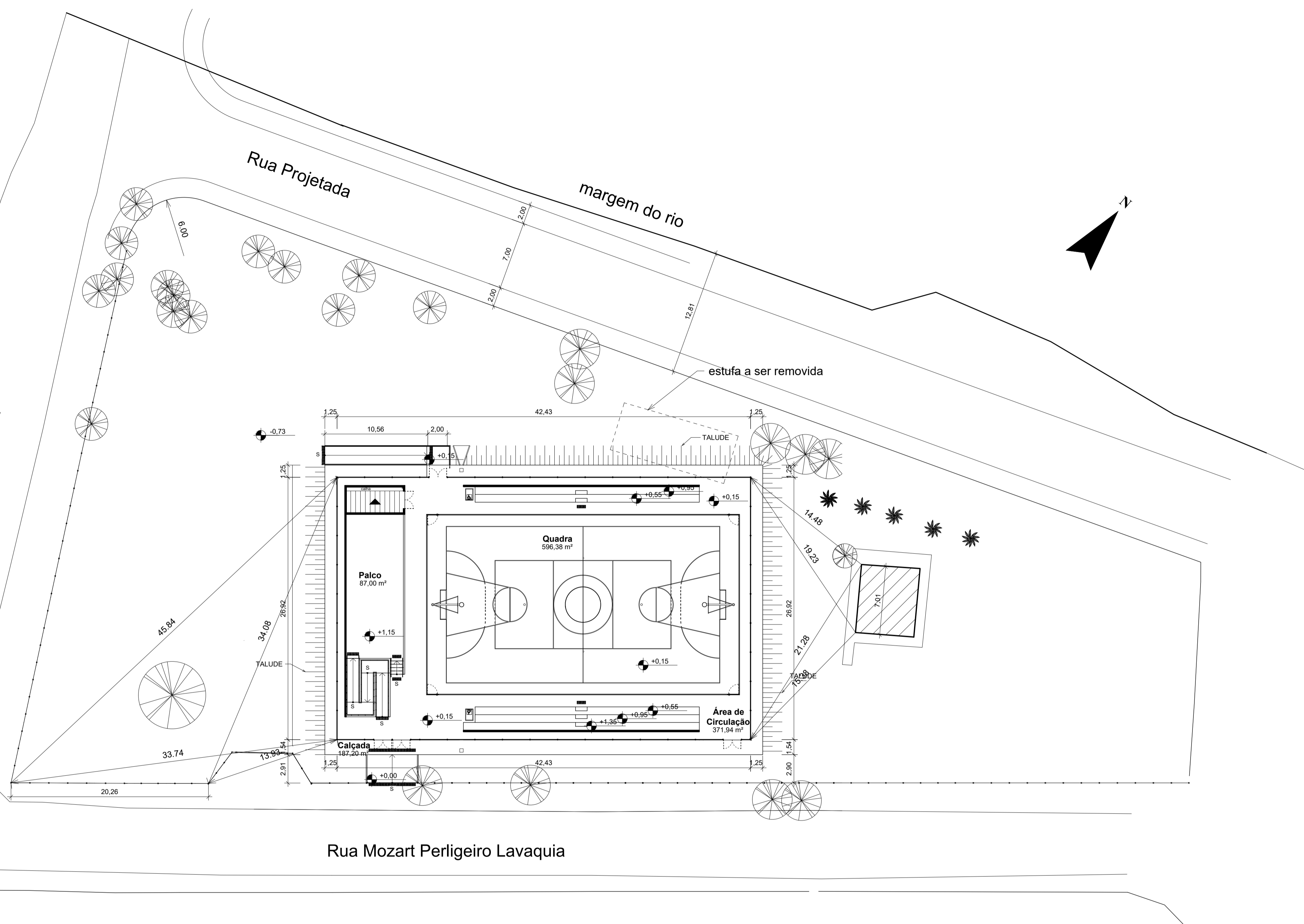
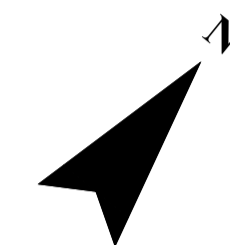

Quadro de Áreas	
Nome	Área
Calçada	187,20 m ²
Depósito	15,50 m ²
Palco	87,00 m ²
Quadra	596,38 m ²
Área de Circulação	371,94 m ²
Arquibancadas	100,04 m ²
Total Geral	1358,06 m²

- edificação existente
- previsão quadra poliesportiva
- previsão de construção
- previsão de ocupação

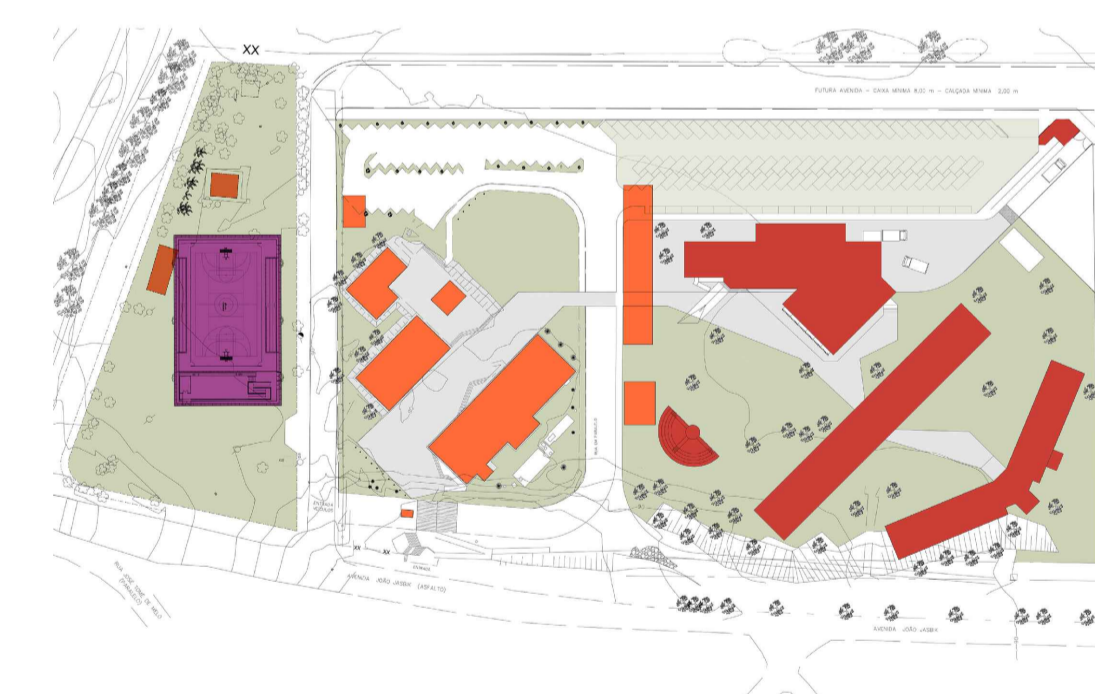

1 PLANTA DE SITUAÇÃO
ESC.: 1/250

A1 - 594 x 841 mm

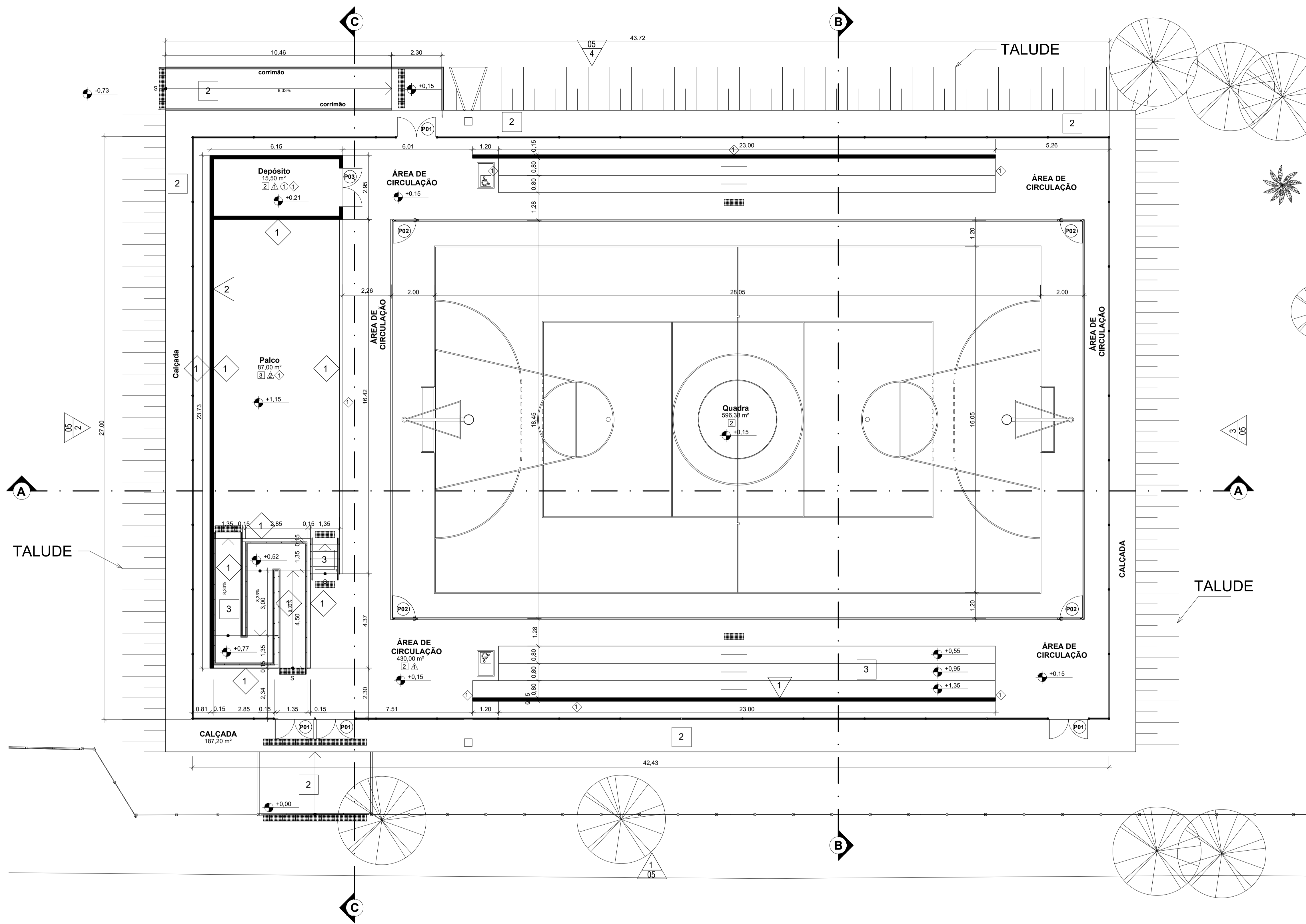

Revestimentos - PAREDE	
Item	Descrição
1	EMBOÇO E TINTA ACRÍLICA EM PAREDES DE ALVENARIA COR CONCRETO
2	EMBOÇO E TINTA ACRÍLICA EM PAREDES DE ALVENARIA COR BORDO

Revestimentos - PISO	
Item	Descrição
1	piso intertravado retangular (em esp. cor vermelho (saída de pedestes)
2	piso tipo industrial, acabamento polido, com junta serrada, conforme o projeto
3	laje pré moldada com acabamento desempenado

Revestimentos - RODAPÉ	
Item	Descrição
1	rodapê em argamassa de cimento e areia no traço 1:3 com espessura de 2,5 cm e altura de 10 cm

Quadro de Portas			
Código	Dimensões (m)		Quantidade
	Largura	Altura	
P01	1,80	2,50	4
P02	1,20	1,20	4
P03	1,80	2,50	1



2 PLANTA BAIXA
ESC.:1/100

A1 - 594 x 841 mm

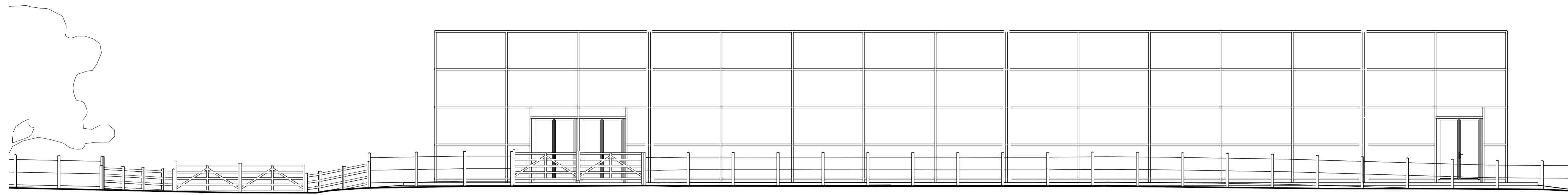

6 VISTA 01
ESC.:1/100

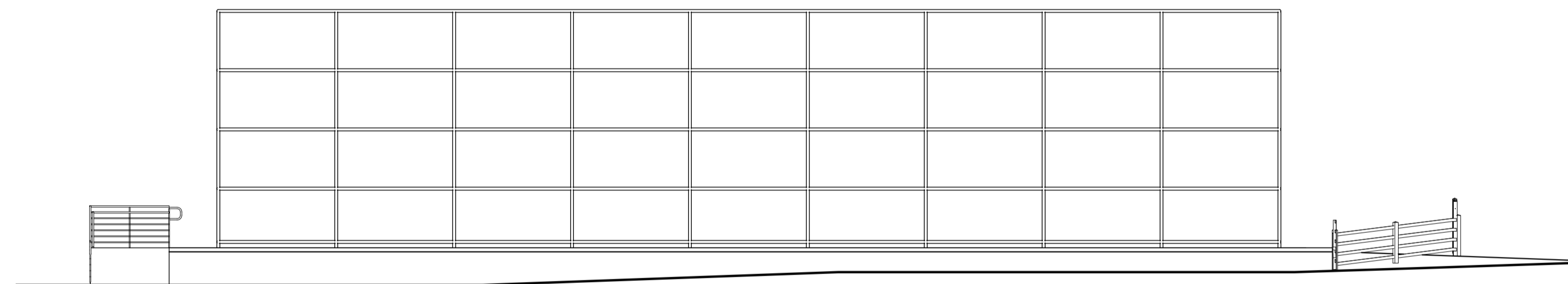

7 VISTA 02
ESC.:1/100

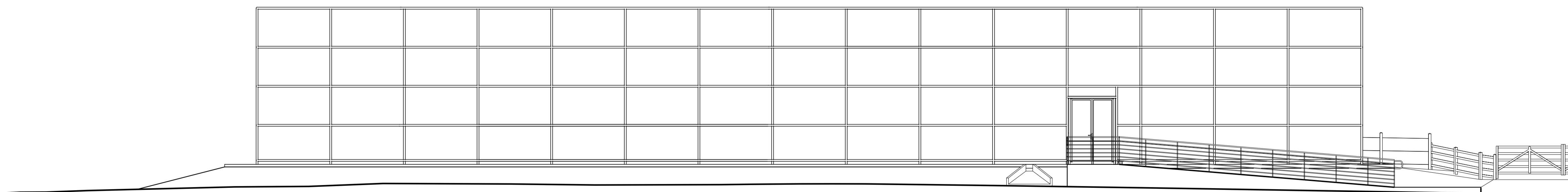

8 VISTA 03
ESC.:1/100

- edificação existente
- previsão quadra poliesportiva
- previsão de construção
- previsão de ocupação



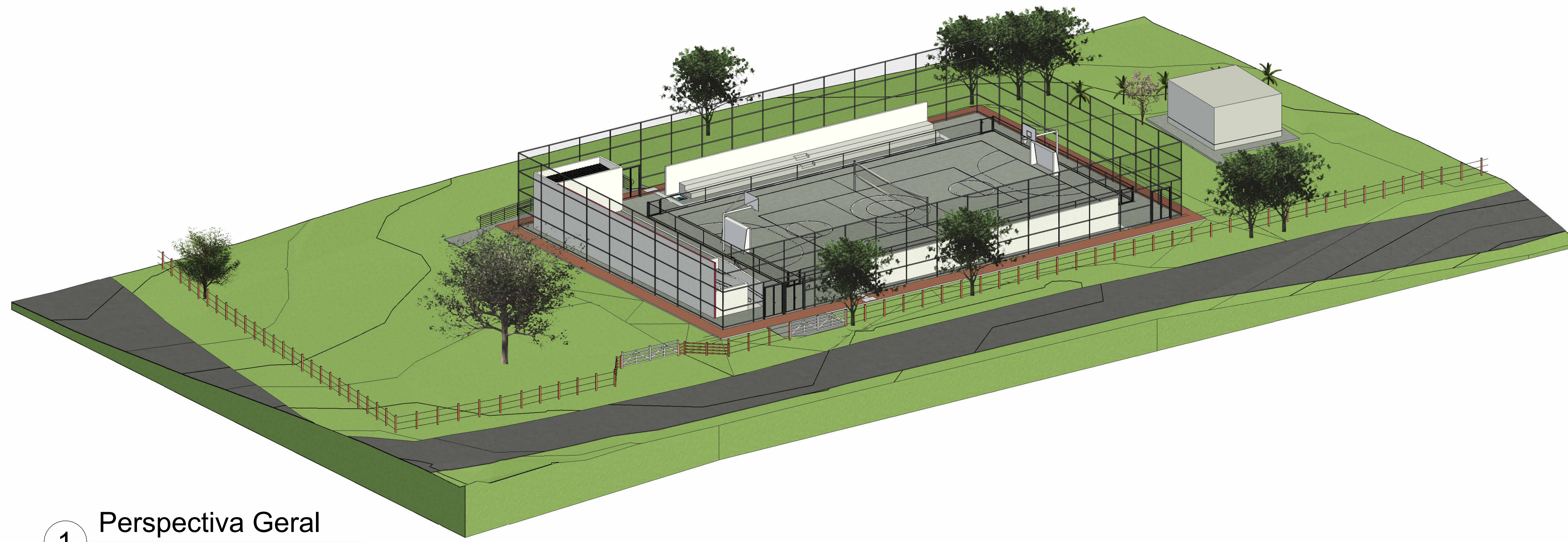

1 Perspectiva Geral

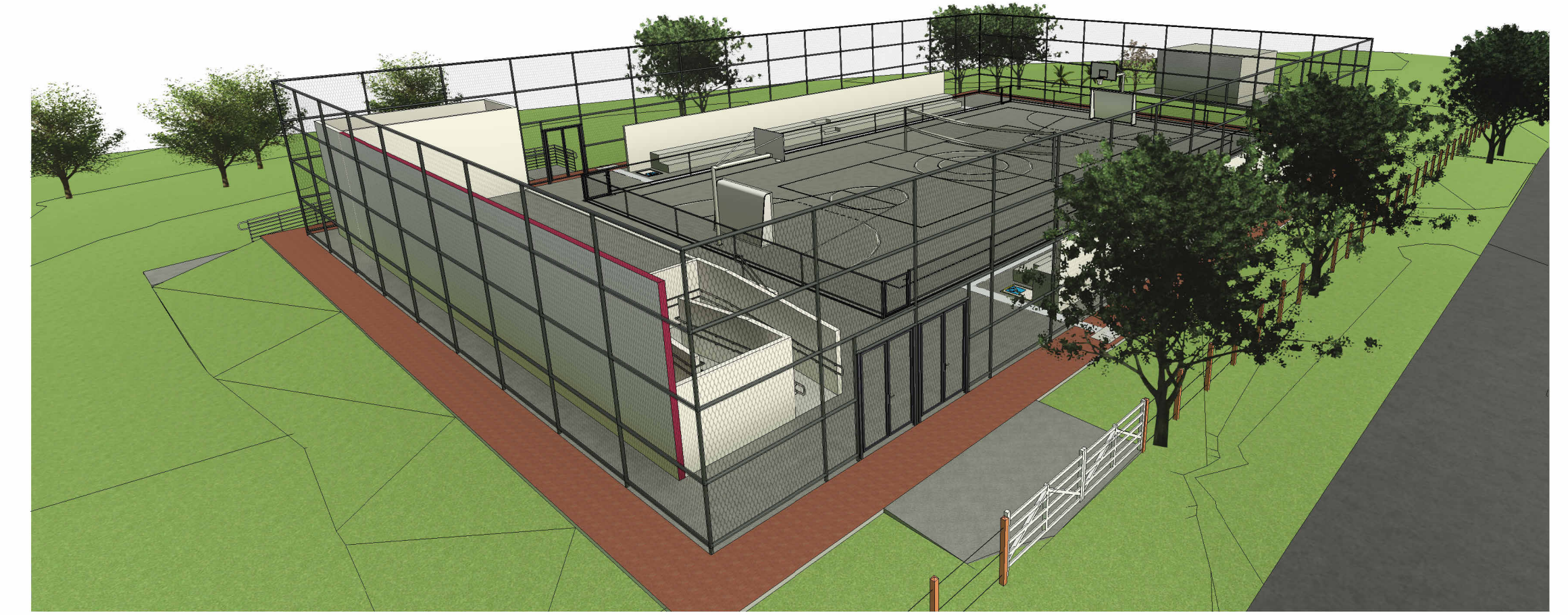

2 Vista 3D 1

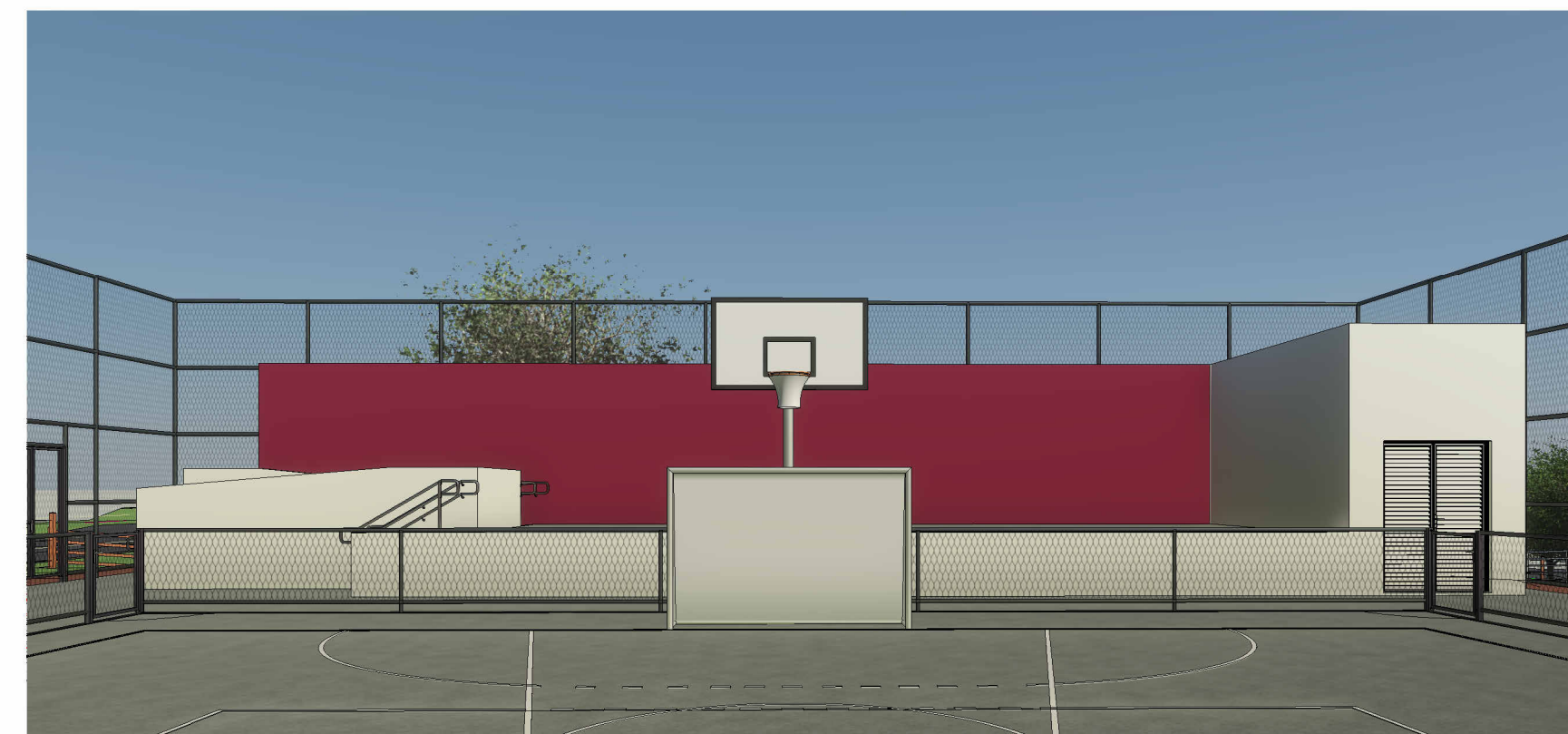

3 Vista 3D 2



4 Vista 3D 3



5 Vista 3D 4

