

PORTARIA N.º 45.241 de 21 de julho de 2011.

EMENTA: Rerratifica e aprova a Reestruturação Administrativa, relativa à Pró-Reitoria de Extensão - PROEX.

O REITOR DA UNIVERSIDADE FEDERAL FLUMINENSE, no uso de suas atribuições legais, estatutárias e regimentais,

Considerando a necessidade de dar continuidade à modernização da estrutura organizacional da Universidade Federal Fluminense;

RESOLVE:

1 - **Rerratificar** a criação da Pró-Reitoria de Extensão - **PROEX**, vinculada à Reitoria, conforme determinado pela Decisão nº. 38/2011 e pela Resolução nº. 15/2011, ambas de 27 de abril de 2011, do Egrégio Conselho Universitário.

a) A Pró-Reitoria de Extensão - **PROEX** terá por finalidade a articulação e coordenação das atividades de extensão de diversos setores da Universidade, através de programas, projetos, prestação de serviços, atividades culturais, cursos, eventos, em todas as suas áreas de atuação. Além disso, abre espaço para o diálogo entre Universidade e sociedade, trazendo questões a serem pensadas, conhecendo e acompanhando de forma interativa as produções da comunidade, reduzindo distâncias através do fazer extensionista.

2 - **Aprovar** a estrutura organizacional da Pró-Reitoria de Extensão - **PROEX**, na forma dos Anexos I, II, III, IV e V, respeitando-se o quantitativo de chefias estabelecido na Portaria Ministerial nº. 1.407 de 26/12/1996.

3 - Os órgãos que compõem a estrutura organizacional da Pró-Reitoria de Extensão - **PROEX** terão suas atribuições estabelecidas no Regimento Interno.

Publique-se, registre-se e cumpra-se.

ROBERTO DE SOUZA SALLES

Reitor

#####

PRÓ-REITORIA DE EXTENSÃO

ANEXO I

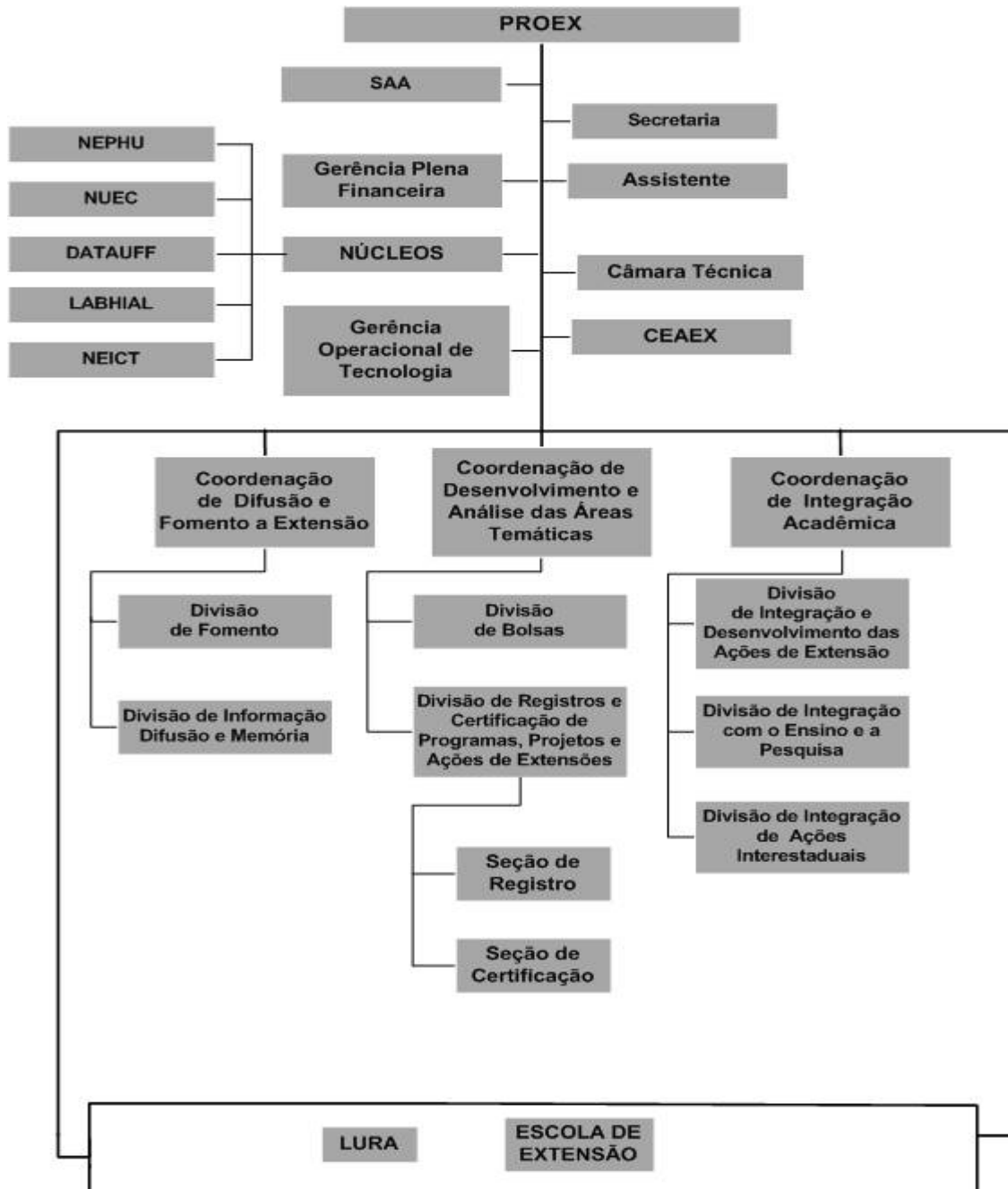

PRÓ-REITORIA DE EXTENSÃO

ANEXO II

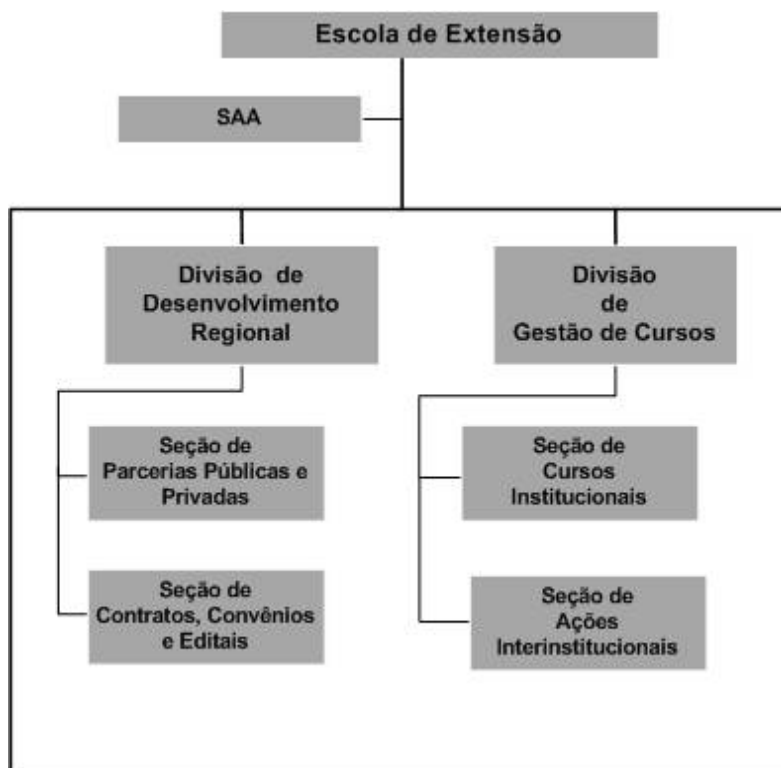

PRÓ-REITORIA DE EXTENSÃO**ANEXO III****QUADRO DEMONSTRATIVO DOS CARGOS EM COMISSÃO E DAS FUNÇÕES GRATIFICADAS DA PRÓ-REITORIA DE EXTENSÃO DA UFF VINCULADA À REITORIA**

UNIDADE	CARGO/ FUNÇÃO Nº	DENOMINAÇÃO CARGO/FUNÇÃO	CD/FG*
PRÓ-REITORIA DE EXTENSÃO	1	Pró-Reitor	CD-2
	1	Assistente	FG-1
Secretaria	1	Secretária	FG-4
Setor de Apoio Administrativo	1	Chefe	FG-7
	2	Chefe	FG-3
	10	Chefe	FG-4
	4	Chefe	FG-5
	4	Chefe	FG-6
	1	Chefe	FG-7
Gerência Plena Financeira	1	Gerente	CD-4
Gerência Operacional de Tecnologia	1	Gerente	FG-1
Coordenação de Difusão e Fomento da Extensão	1	Coordenador	CD-4
Divisão	2	Chefe	FG-1
Coordenação de Desenvolvimento e Análise das áreas Temáticas	1	Coordenador	CD-4
Divisão	2	Chefe	FG-1
Coordenação de Integração Acadêmica	1	Coordenador	CD-4
Divisão	3	Chefe	FG-1
ESCOLA DE EXTENSÃO	1	Diretor	CD-4
Setor de Apoio Administrativo	1	Chefe	FG-7
Divisão de Desenvolvimento Regional	1	Chefe	FG-1
Seção	2	Chefe	FG-4
Divisão de Gestão de Cursos de Extensão	1	Chefe	FG-1
Seção	2	Chefe	FG-4
LURA	1	Diretor	CD-4

* Dependendo da disponibilidade do cargo.

PRÓ-REITORIA DE EXTENSÃO**ANEXO IV**

	SIGLAS
PRÓ-REITORIA DE EXTENSÃO	PROEX
SECRETARIA DA PRÓ-REITORIA DE EXTENSÃO	SA/EX
SETOR DE APOIO ADMINISTRATIVO DA PRÓ-REITORIA DE EXTENSÃO	SAA/EX
ASSISTENTE	-
GERÊNCIA PLENA FINANCEIRA	GPF/EX
GERÊNCIA OPERACIONAL DE TECNOLOGIA	GOT/EX
CÂMARA TÉCNICA	CAT/EX
CENTRO DE APOIO A EXTENSÃO	CEA/EX
NÚCLEO DE ESTUDOS E PROJETOS HABITACIONAIS E URBANOS	NEPHU
NÚCLEO DE EDUCAÇÃO E CIDADANIA	NUEC
NÚCLEO DE PESQUISAS, INFORMAÇÕES E POLÍTICAS PÚBLICAS	DATAUFF
LABORATÓRIO DE HIALOTECNIA	LABHIAL
NÚCLEO DE ESTUDOS EM INOVAÇÃO, CONHECIMENTO E TRABALHO	NEICT
COORDENAÇÃO DE DIFUSÃO E FOMENTO A EXTENSÃO	CDFE/EX
DIVISÃO DE FOMENTO	DFOM/CDFE
DIVISÃO DE INFORMAÇÃO, DIFUSÃO E MEMÓRIA	DIDM/CDFE
COORDENAÇÃO DE DESENVOLVIMENTO E ANÁLISE DAS ÁREAS TEMÁTICAS	CDAT/EX
DIVISÃO DE BOLSAS	DBO/CDAT
DIVISÃO DE REGISTROS E CERTIFICAÇÕES DE PROGRAMAS, PROJETOS E AÇÕES DE EXTENSÃO	DRC/CDAT
SEÇÃO DE REGISTRO	SREG/DRC
SEÇÃO DE CERTIFICAÇÃO	SCER/DRC
COORDENAÇÃO DE INTEGRAÇÃO ACADÊMICA	CIAC/EX
DIVISÃO DE INTEGRAÇÃO E DESENVOLVIMENTO DAS AÇÕES DE EXTENSÃO	DIDA/CIAC
DIVISÃO DE INTEGRAÇÃO COM O ENSINO E A PESQUISA	DIEP/CIAC
DIVISÃO DE INTEGRAÇÃO DE AÇÕES INTERESTADUAIS	DIAI/CIAC
ESCOLA DE EXTENSÃO	EXTUFF
SETOR DE APOIO ADMINISTRATIVO DA ESCOLA DE EXTENSÃO	SAA/EXT
DIVISÃO DE DESENVOLVIMENTO REGIONAL	DDR/EXT
SEÇÃO DE PARCERIAS PÚBLICAS E PRIVADAS	SPPP/DDR
SEÇÃO DE CONTRATOS, CONVÊNIOS E EDITAIS	SCCE/DDR
DIVISÃO DE GESTÃO DE CURSOS	DGC/EXT
SEÇÃO DE CURSOS INSTITUCIONAIS	SCIN/DGC
SEÇÃO DE AÇÕES INTERINSTITUCIONAIS	SAIN/DGC
LABORATÓRIO UNIVERSITÁRIO	LURA/EX