

Planta Baixa Revestimentos



Tabela de especificação de acabamento

- Acabamento de piso
- △ Acabamento de parede
- Acabamento de teto

Acabamento de piso

1 - REVESTIMENTO CERÂMICO PARA PISO COM PLACAS TIPO PORCELANATO DE DIMENSÕES 60X60 CM

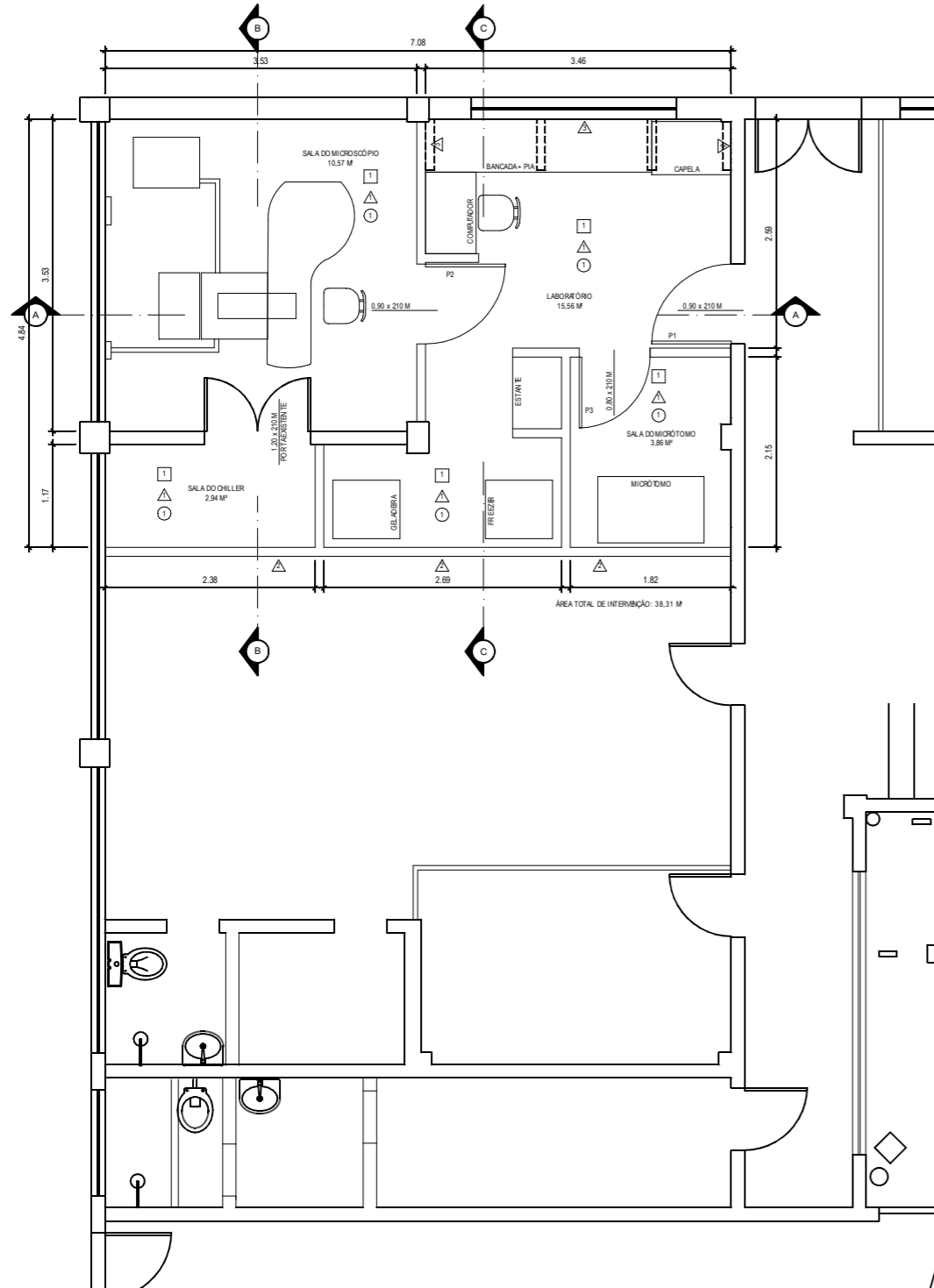
Acabamento de parede

- 1 - PINTURA COM TINTA LÁTEX ACRÍLICA NA COR BRANCA
- 2 - PINTURA COM TINTA LÁTEX ACRÍLICA TIPO QUADRO NEGRO
- 3 - REVESTIMENTO CERÂMICO PARA PAREDES INTERNAS COM PLACAS TIPO ESMALTADA EXTRA DE DIMENSÕES 20x20 CM - FAIXA SOBRE A BANCADA DO LABORATÓRIO

Acabamento de teto

1 - PINTURA COM TINTA LÁTEX ACRÍLICA NA COR BRANCA

P1 - PORTA 1 - DETALHE - ESC. 1:25

PORTA EM MADEIRA LISA, DE 1ª QUALIDADE, REVESTIDA EM LAMINADO MELAMÍNICO DE ALTA PRESSÃO, COR GELO, FECHADURA COM ESPELHO INOX E MAÇANETA ALAVANCA, CILINDRO DE LATÃO, ACABAMENTO CROMADO PRETO; DOBRADIÇAS CROMADAS TAMANHO DE 3' x 2,5', COM ACABAMENTO CROMADO.

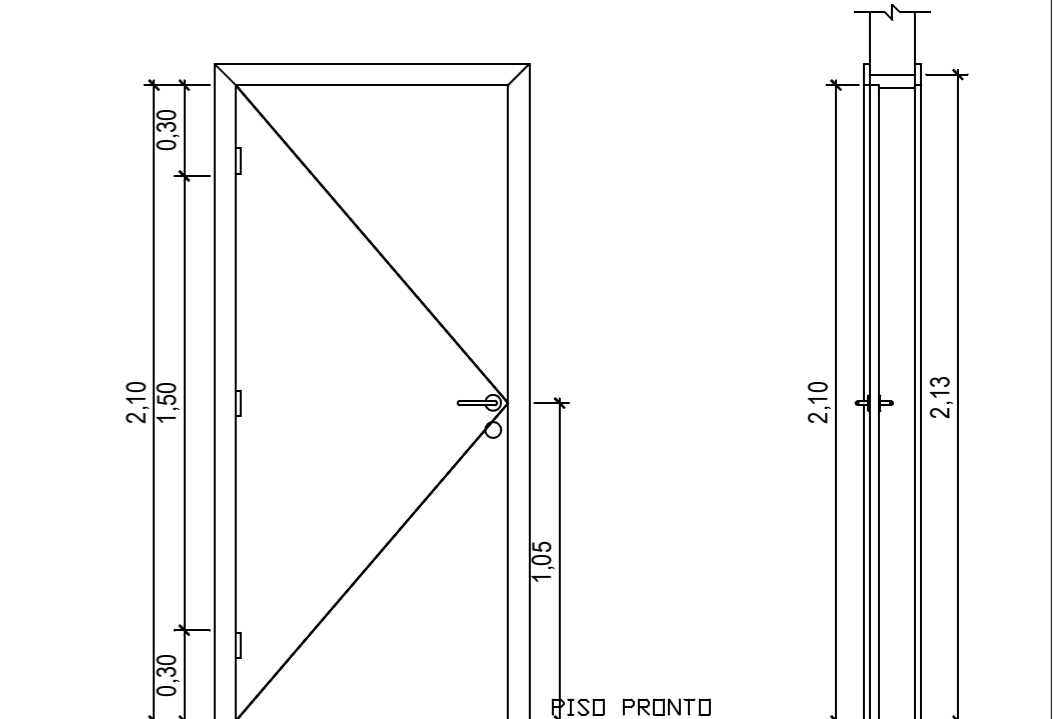

PORTA - VISTA FRONTAL

PORTA - CORTE

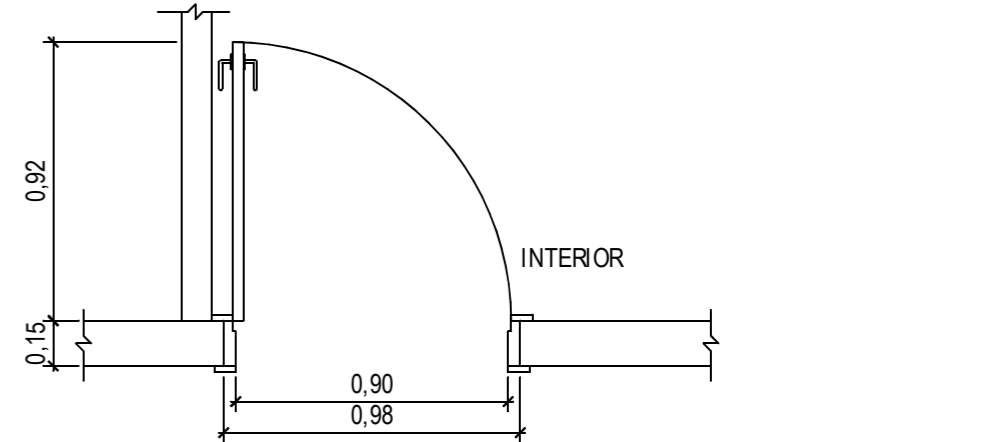

PORTA - PLANTA BAIXA

CORREDOR DO PRÉDIO DA BIBLIOTECA



Faculdade de Veterinária
Sala do Microscópio Eletrônico

DESENHISTA Manoun Novembro 2019	PROJETISTA Henrique Novembro 2019	REVISÃO	APROVAÇÃO
---------------------------------------	---	---------	-----------

nome do arquivo

SUPERINTENDÊNCIA DE ARQUITETURA, ENGENHARIA E PATRIMÔNIO
COORDENAÇÃO DE ARQUITETURA
DIVISÃO DE DESENVOLVIMENTO DE PROJETOS

Planta Baixa - Layout

ESCALA 1/75	REF. ARQ.	Nº DESENHO	DOC. ORIGEM
----------------	-----------	------------	-------------

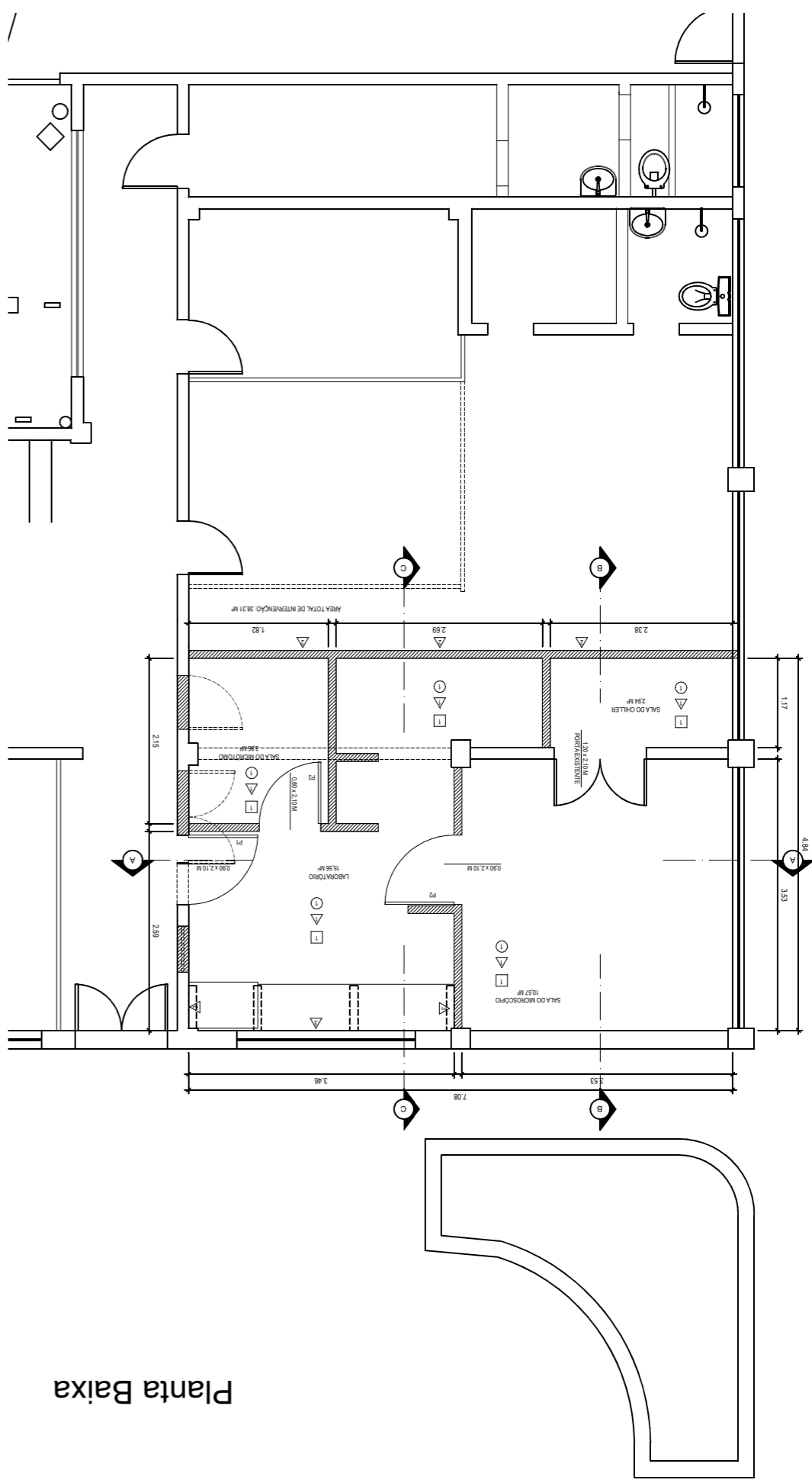

Planta Baixa

LEGENDA
 Construir
 Demolir

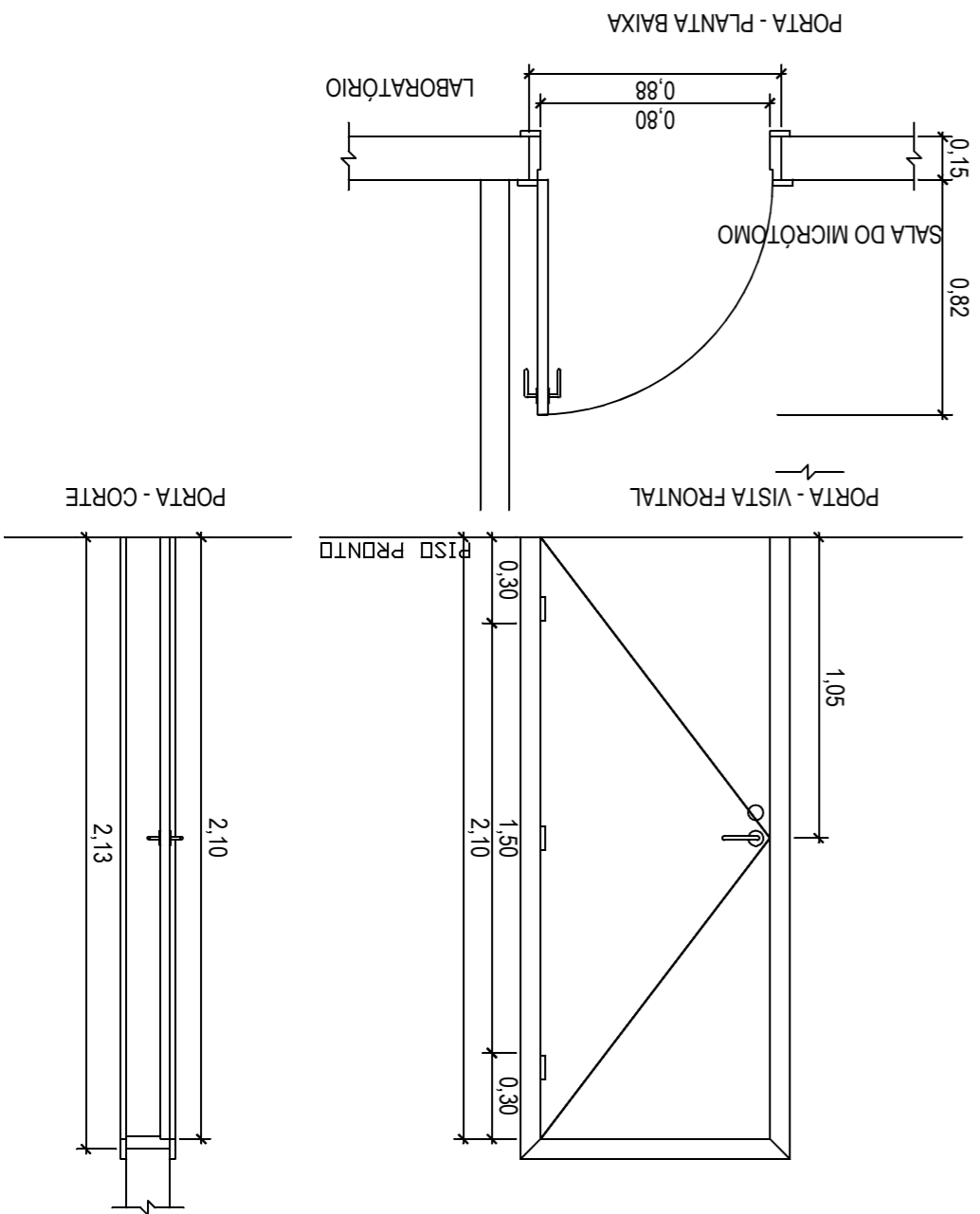

P1 - PORTA 2 - DETALHE - ESC. 1:25

PORTA EM MADEIRA LISA, DE 1ª QUALIDADE, REVESTIDA EM LAMINADO MELAMÍNICO DE ALTA PRESSÃO, COR GELÓ, FECHADURA COM ESPELHO INOX E MAÇANETA ALAVANCA, CILINDRO DE LATÃO, ACABAMENTO CROMADO PRETO, DOBRADIÇAS CROMADAS TAMANHO DE 3" x 2,5", COM ACABAMENTO CROMADO.

nome do arquivo		SUPERINTENDÊNCIA DE ARQUITETURA, ENGENHARIA E PATRIMÔNIO		COORDENAÇÃO DE ARQUITETURA		DIVISÃO DE DESENVOLVIMENTO DE PROJETOS	
Faculdade de Veterinária		Sala do Microscópio Eletrônico		Planta Baixa - Construir / Demolir		ESCALA 1/75	
DESENHISTA	PROJETISTA	REVISÃO	APROVAÇÃO	REF. ARQ.	Nº DESENHO	DOC. ORIGEM	
Manoun	Henrique						
Novembro 2019		Novembro 2019					

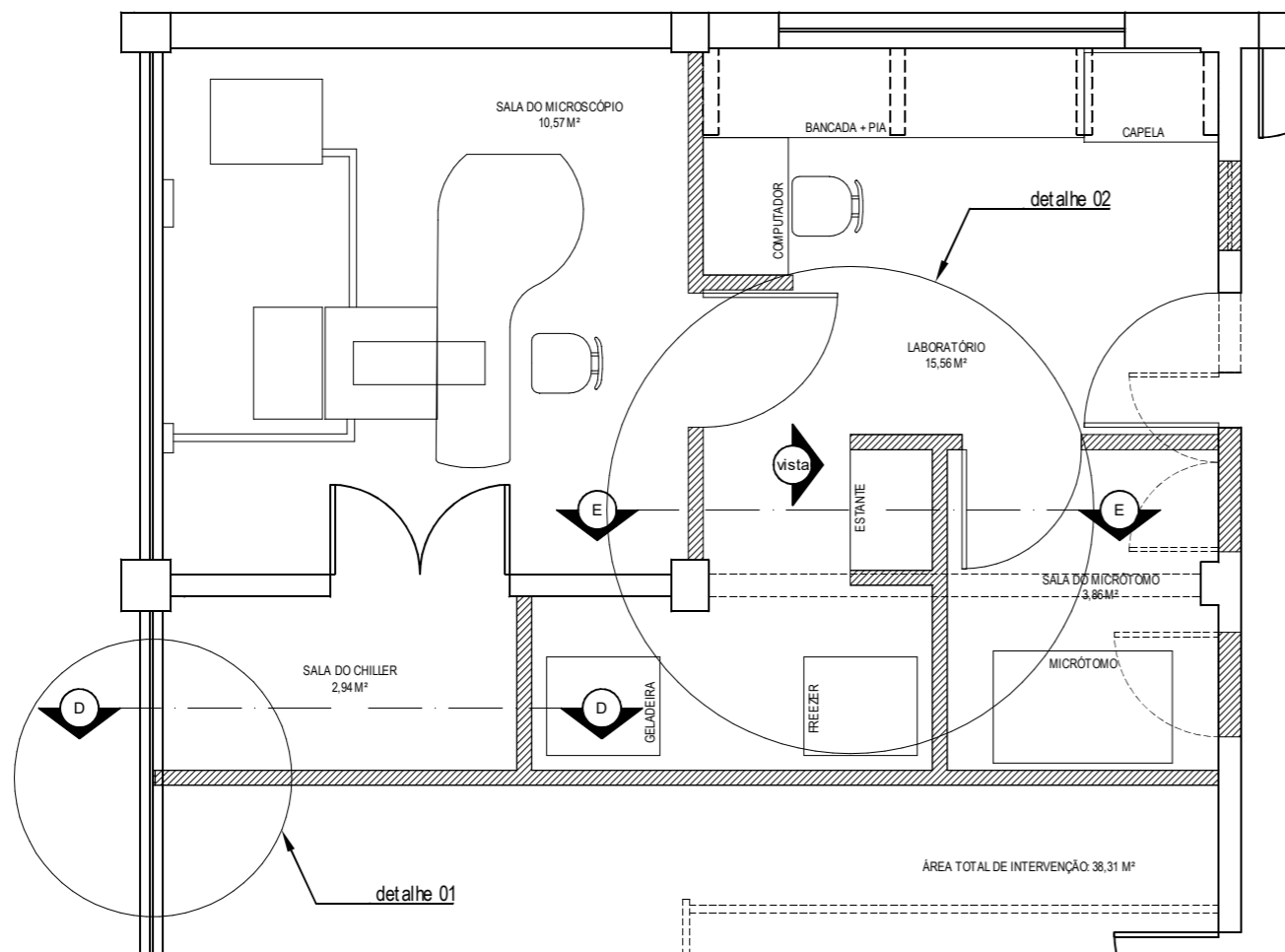

Planta Baixa
Indicação dos Detalhes

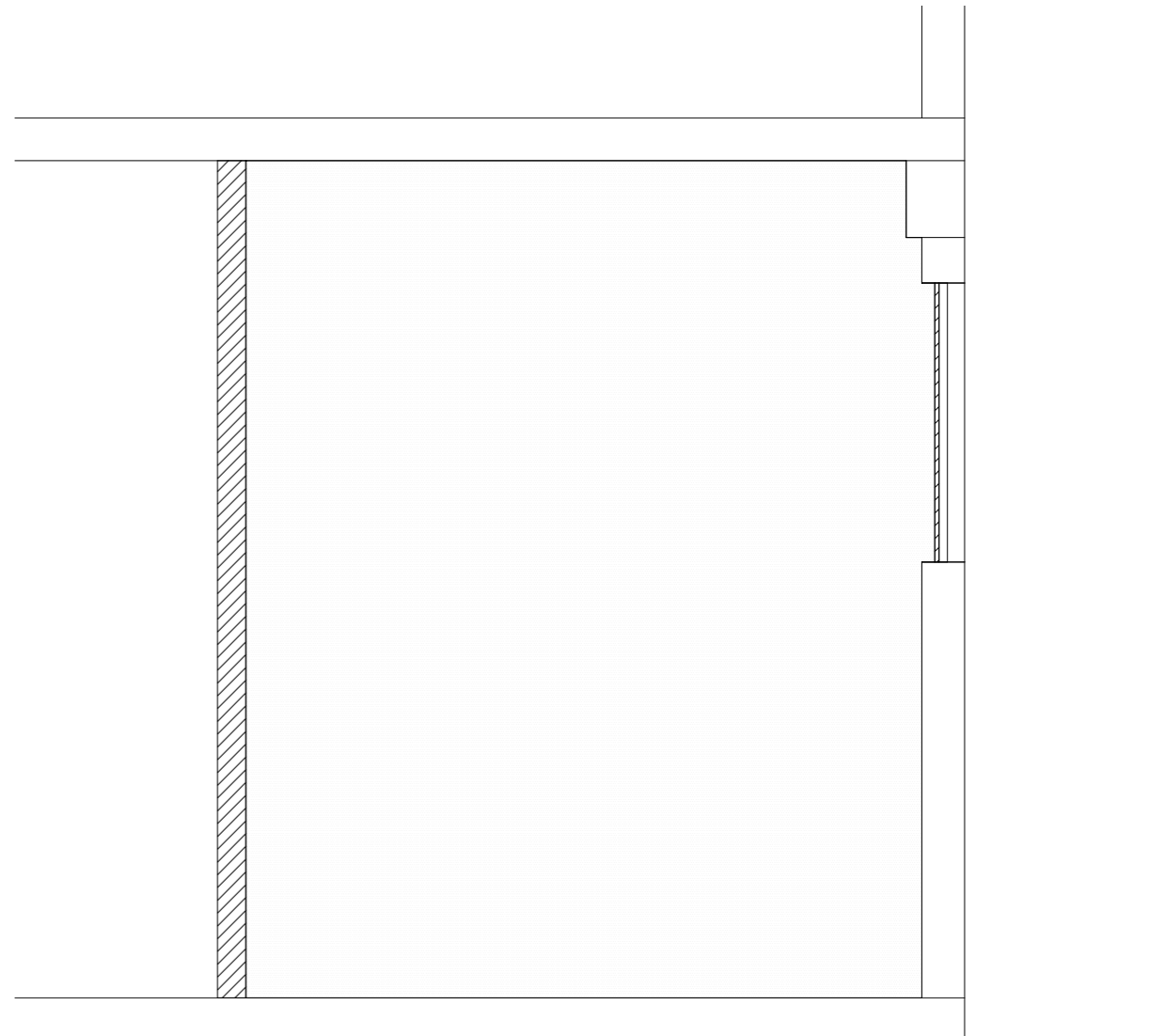

Detalhe 01
Corte D-D

LEGENDA

- Construir
- Demolir



Faculdade de Veterinária
Sala do Microscópio Eletrônico

DESENHISTA Manoun Novembro 2019	PROJETISTA Henrique Novembro 2019	REVISÃO	APROVAÇÃO
---------------------------------------	---	---------	-----------

nome do arquivo

SUPERINTENDÊNCIA DE
ARQUITETURA, ENGENHARIA E PATRIMÔNIO
COORDENAÇÃO DE ARQUITETURA
DIVISÃO DE DESENVOLVIMENTO DE PROJETOS

Detalhe 01

ESCALA 1/25	REF. ARQ.	Nº DESENHO	DOC. ORIGEM
----------------	-----------	------------	-------------

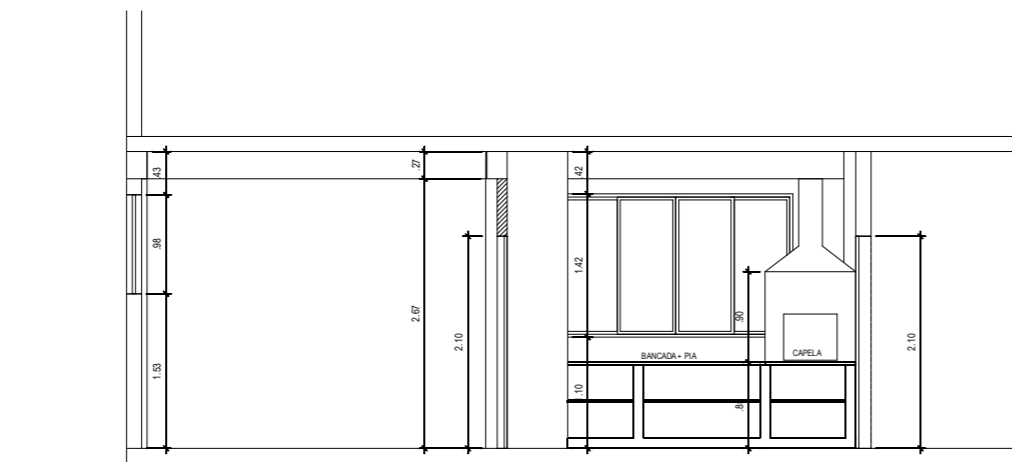

Corte A-A

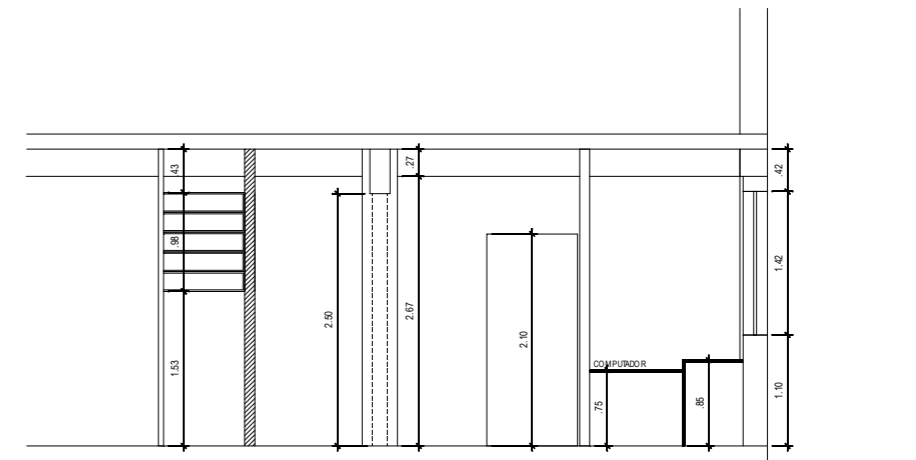

Corte C-C

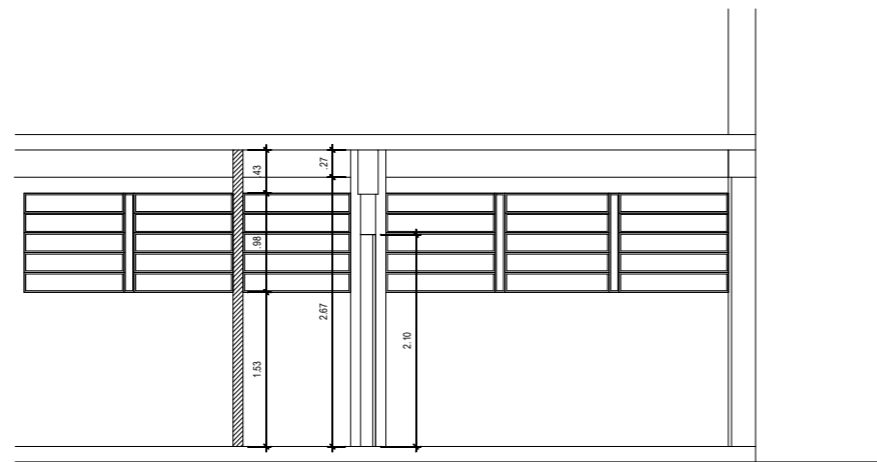

Corte B-B

LEGENDA

-  Construir
-  Demolir



Faculdade de Veterinária
Sala do Microscópio Eletrônico

DESENHISTA	PROJETISTA	REVISÃO	APROVAÇÃO
Manoun	Henrique		
Novembro 2019	Novembro 2019		

nome do arquivo
SUPERINTENDÊNCIA DE
ARQUITETURA, ENGENHARIA E PATRIMÔNIO
COORDENAÇÃO DE ARQUITETURA
DIVISÃO DE DESENVOLVIMENTO DE PROJETOS

Cortes

ESCALA	REF. ARQ.	Nº DESENHO	DOC. ORIGEM
1/75			

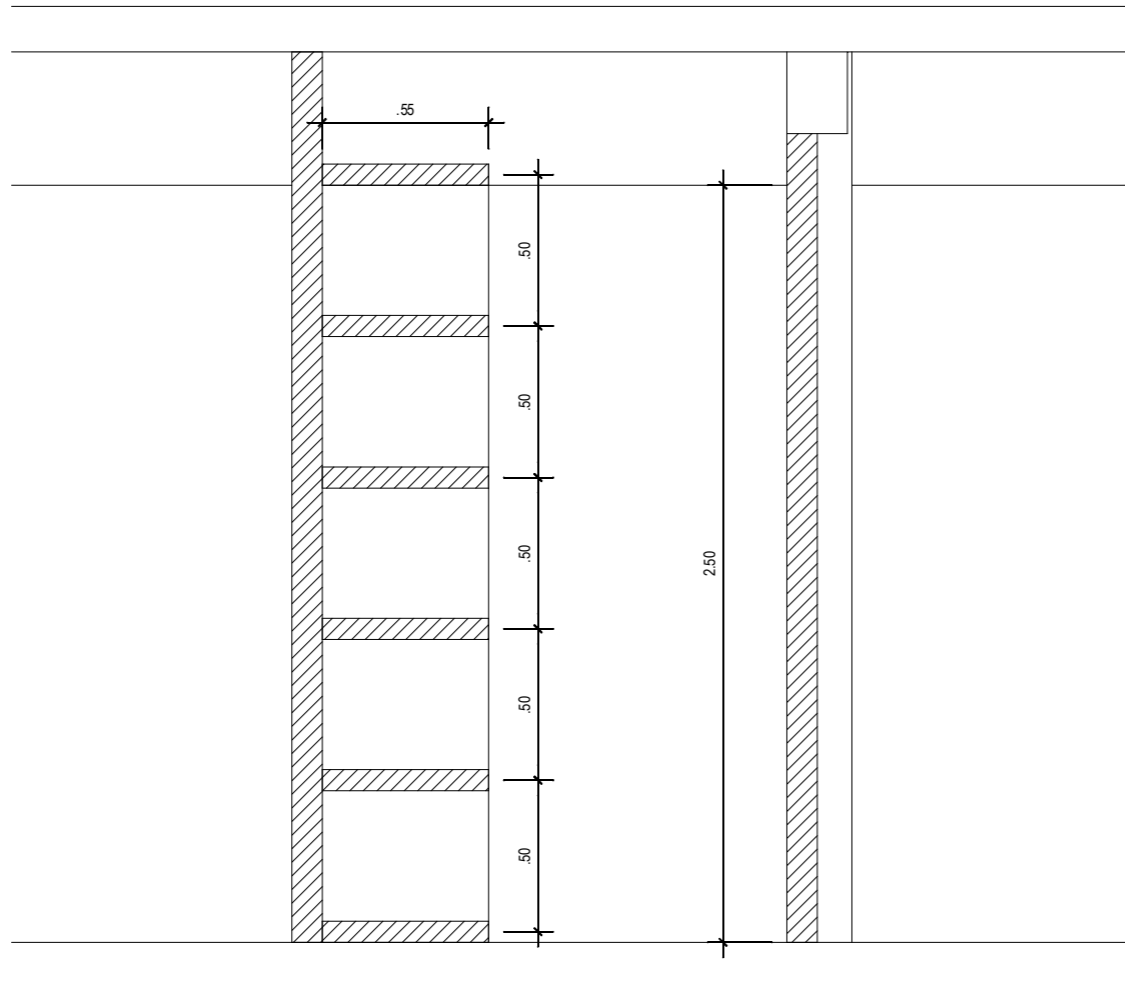

Detalhe 02
Corte E-E

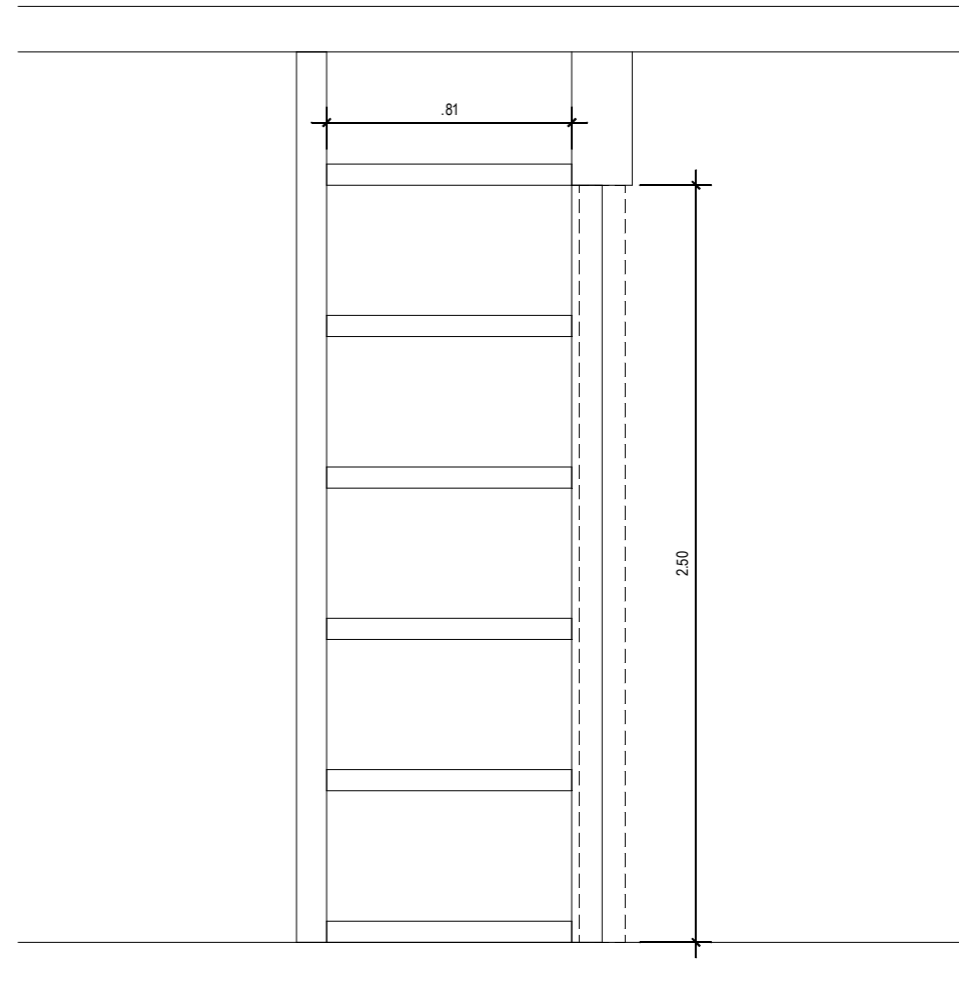

Detalhe 02
Vista

LEGENDA

- Construir
- Demolir



Faculdade de Veterinária
Sala do Microscópio Eletrônico

DESENHISTA	PROJETISTA	REVISÃO	APROVAÇÃO
Manoun Novembro 2019	Henrique Novembro 2019		

nome do arquivo

SUPERINTENDÊNCIA DE
ARQUITETURA, ENGENHARIA E PATRIMÔNIO
COORDENAÇÃO DE ARQUITETURA
DIVISÃO DE DESENVOLVIMENTO DE PROJETOS

Detalhe 02

ESCALA	REF. ARQ.	Nº DESENHO	DOC. ORIGEM
1/25			

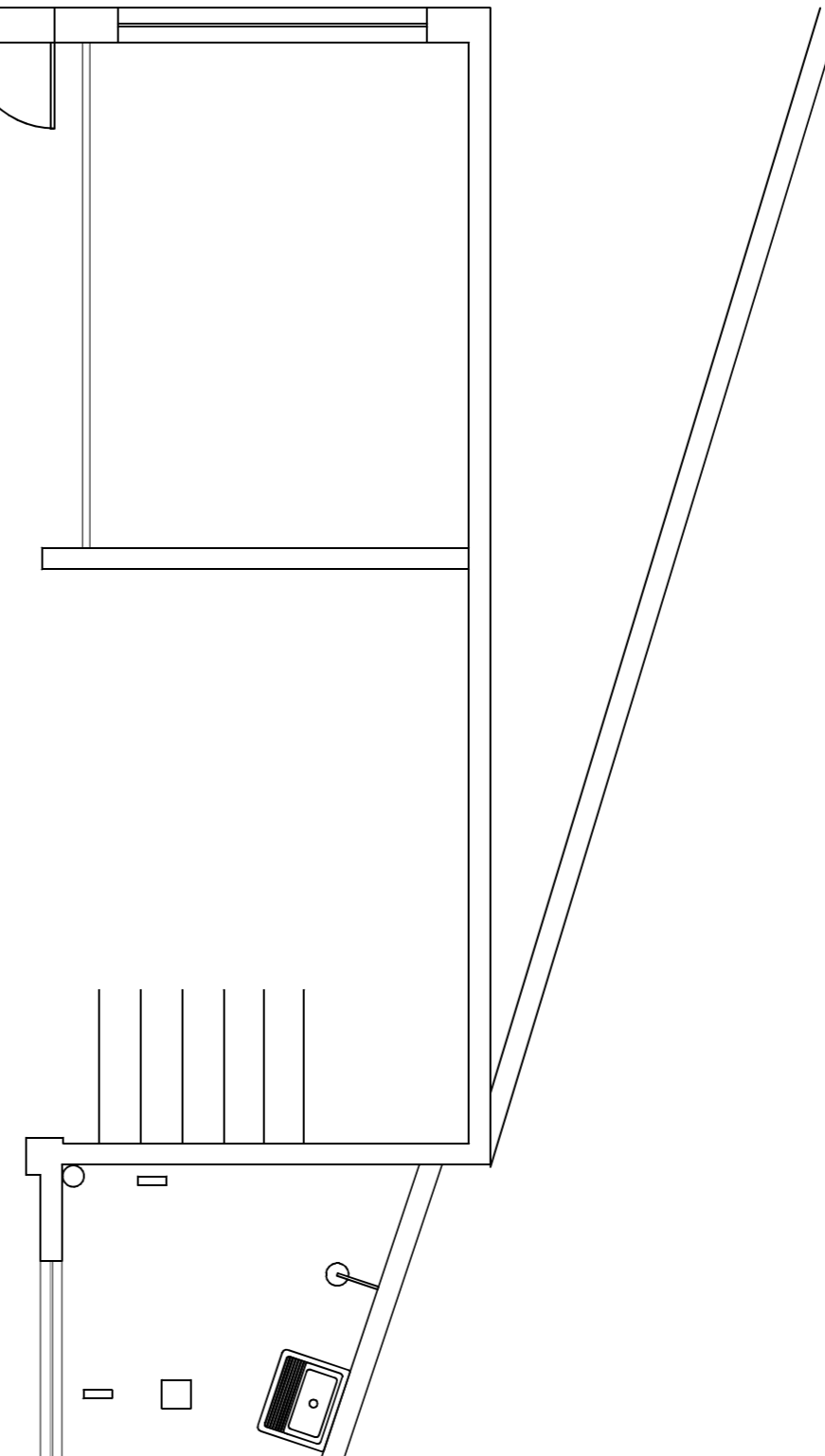
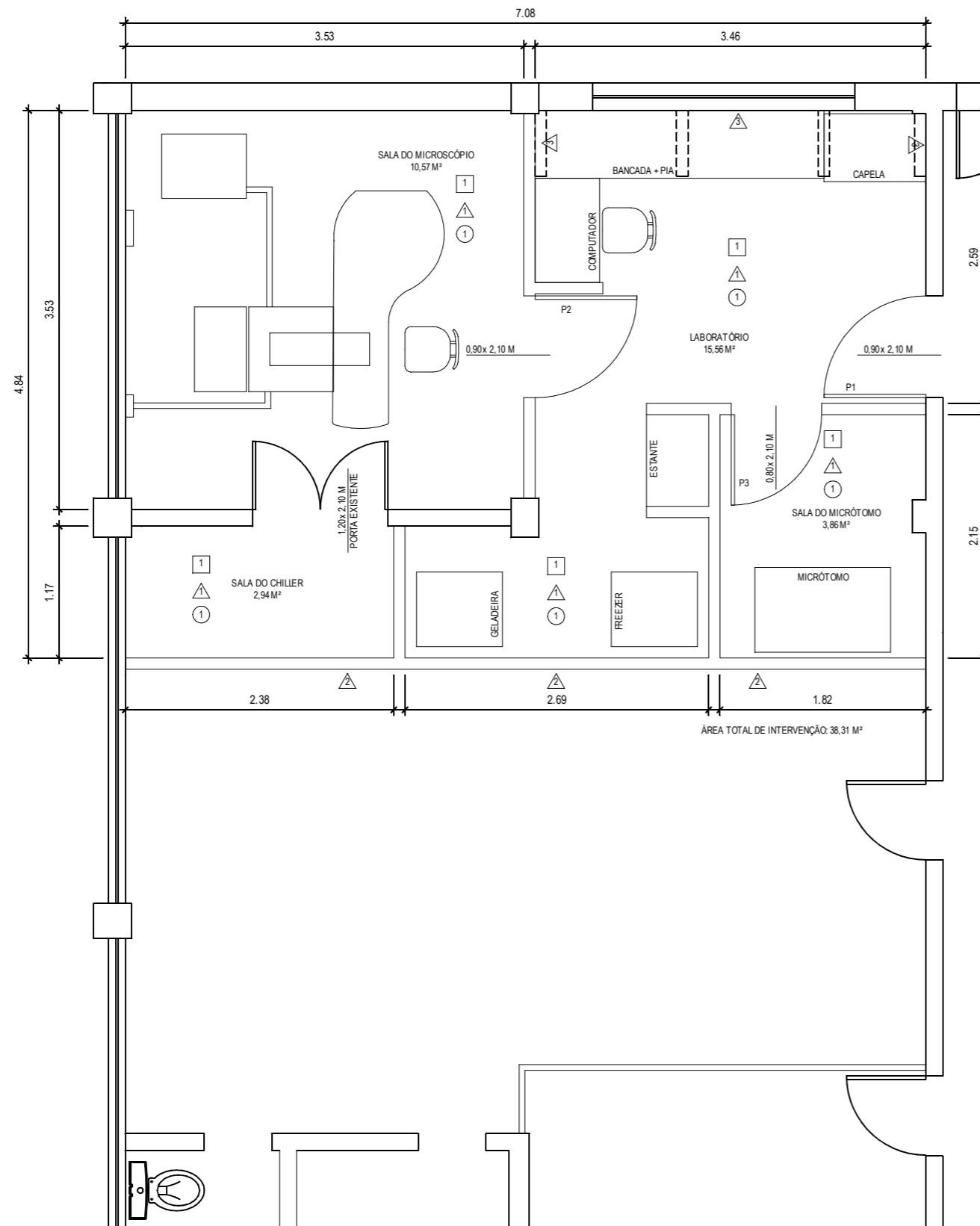

Faculdade de Veterinária
Sala do Microscópio Eletrônico

DESENHISTA	PROJETISTA	REVISÃO	APROVAÇÃO
Manoun	Henrique		
Novembro 2019	Novembro 2019		

nome do arquivo

SUPERINTENDÊNCIA DE
ARQUITETURA, ENGENHARIA E PATRIMÔNIO
COORDENAÇÃO DE ARQUITETURA
DIVISÃO DE DESENVOLVIMENTO DE PROJETOS

Planta Baixa - Layout

ESCALA	REF. ARQ.	Nº DESENHO	DOC. ORIGEM
1/50			

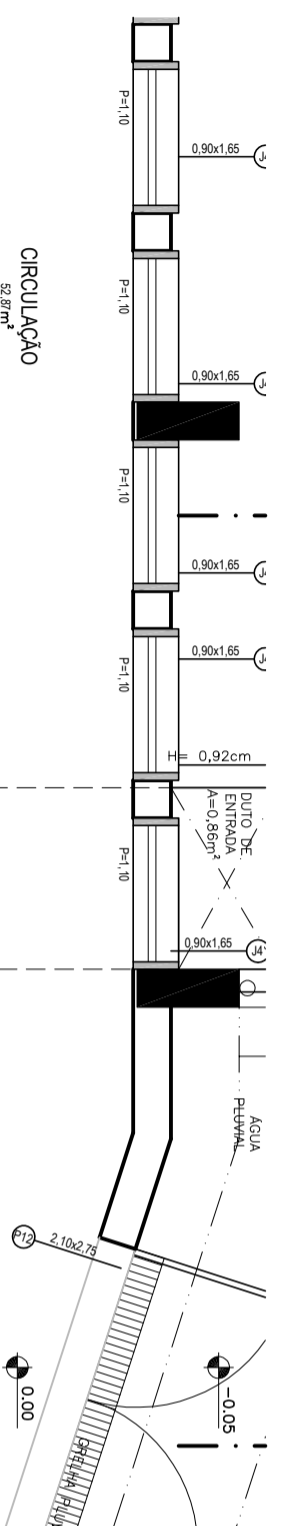

ÁREA DE TRANSFERÊNCIA EXTERNA AO BOXE, CONFORME NBR 9050

CIRCULAÇÃO
52,87m²
PE-DIRETO: 3,00m

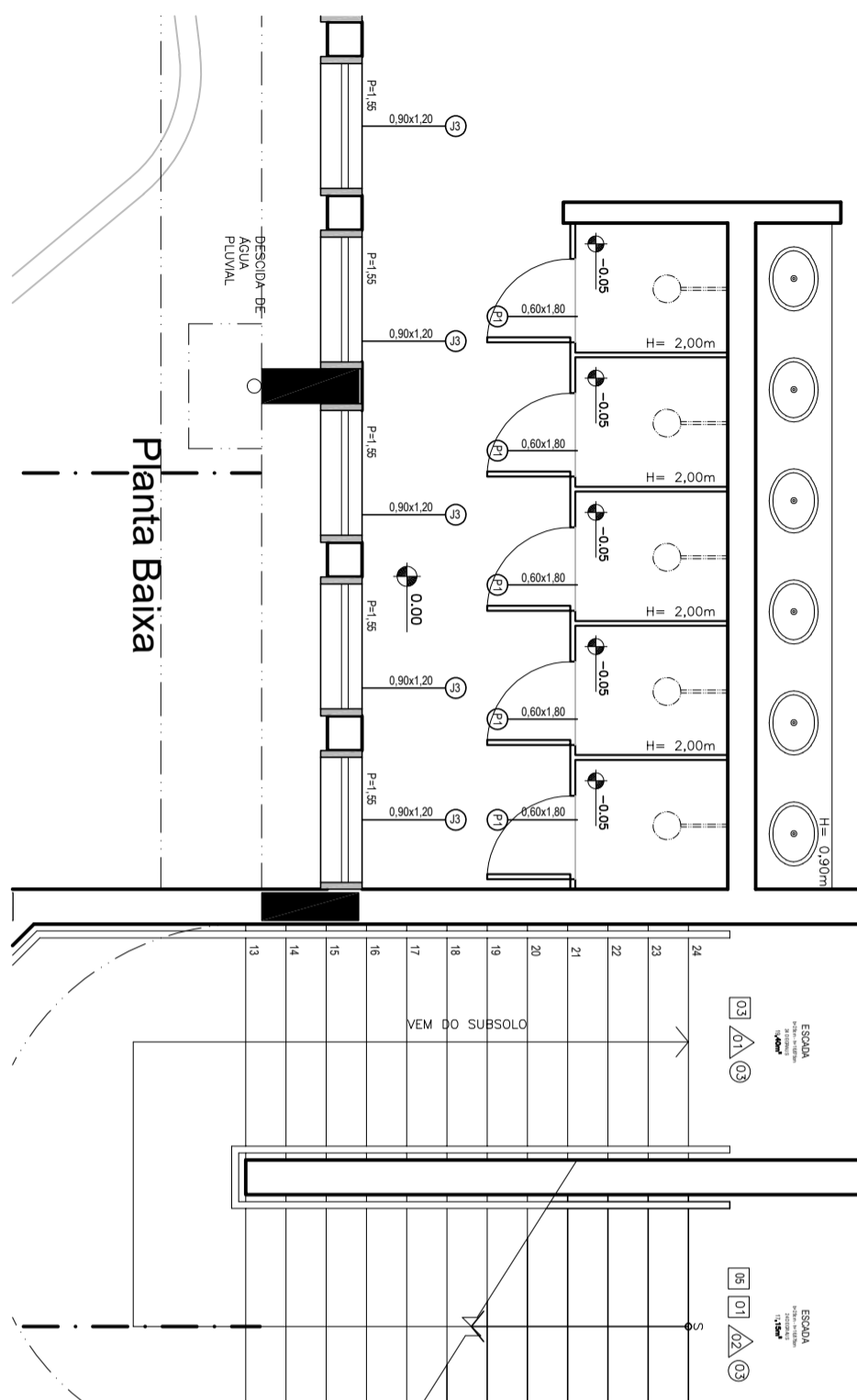
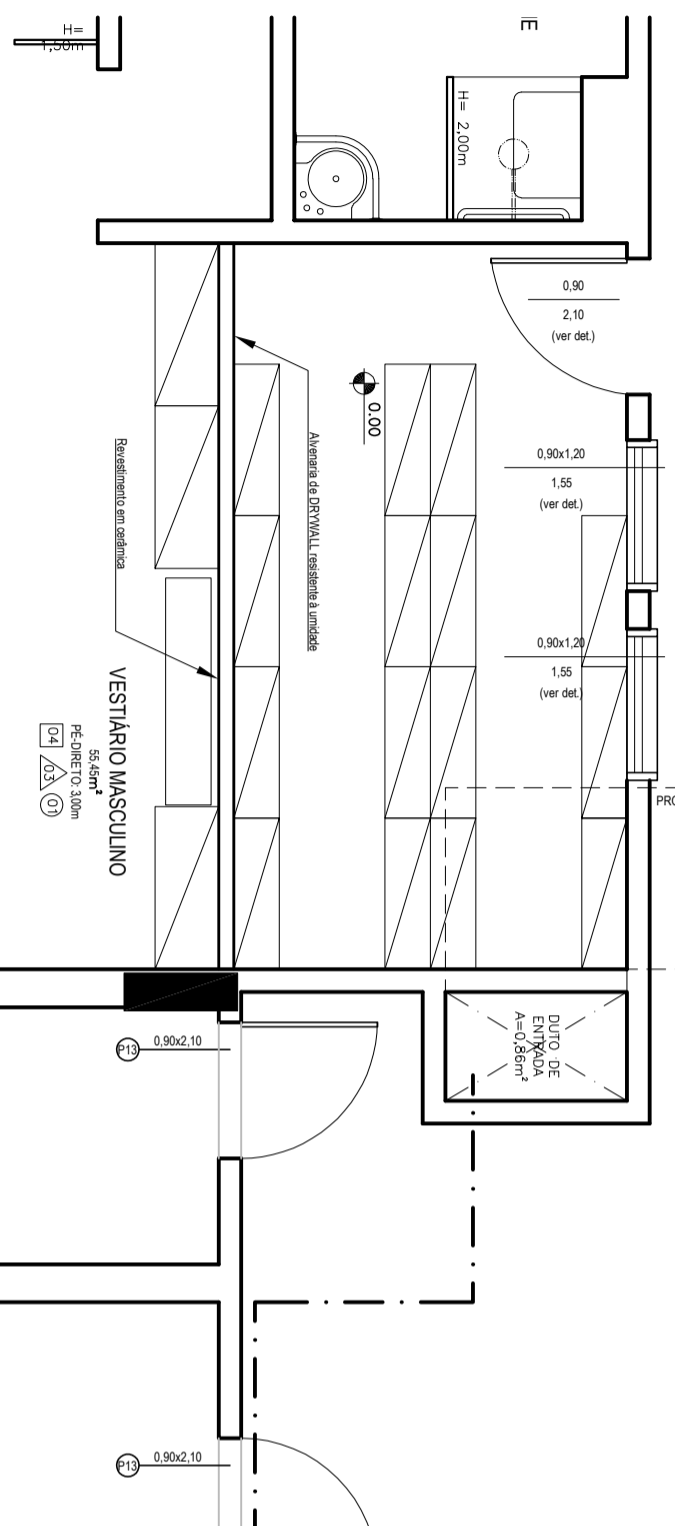

nome do arquivo
SUPERINTENDÊNCIA DE ARQUITETURA, ENGENHARIA E PATRIMÔNIO
COORDENAÇÃO DE ARQUITETURA
DIVISÃO DE DESENVOLVIMENTO DE PROJETOS

Faculdade de Veterinária
Divisão Vestiário / Biblioteca

Planta Baixa - Layout

DESENHISTA | PROJETAISTA | REVISÃO | APROVAÇÃO
Manoun | Henrique | | |
Dezembro/2019 | Dezembro/2019 | | |

ESCALA | REF. ARQ. | Nº DESENHO | DOC. ORIGEM
1/50 | | | |

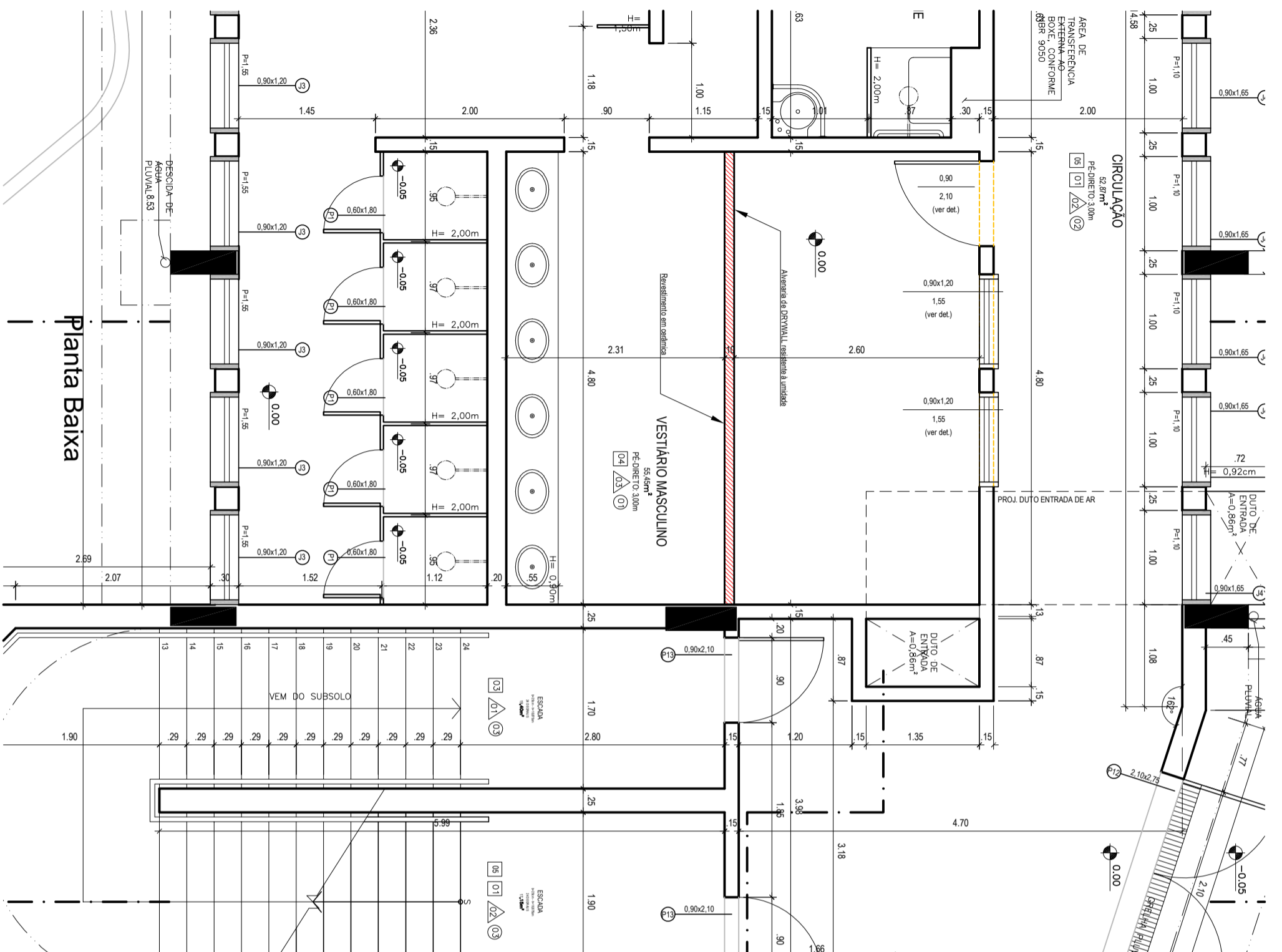

Planta Baixa

LEGENDA

 Construir

 Demolir



Superintendência de Arquitetura, Engenharia e Patrimônio

Faculdade de Veterinária
Divisão Vestiário / Biblioteca

nome do arquivo
SUPERINTENDÊNCIA DE ARQUITETURA, ENGENHARIA E PATRIMÔNIO
COORDENAÇÃO DE ARQUITETURA
DIVISÃO DE DESENVOLVIMENTO DE PROJETOS
Planta Baixa - Construir / Demolir

DESENHISTA	PROJETISTA	REVISÃO	APROVAÇÃO
Manoun	Henrique		
Dezembro/2019	Dezembro/2019		

ESCALA	REF. ARQ.	Nº DESENHO	DOC. ORIGEM
1/50			

PORTA - DETALHE

PORTA EM MADEIRA LISA, DE 1ª QUALIDADE, REVESTIDA EM LAMINADO MELAMINICO DE ALTA PRESSÃO, COR GELO, FECHADURA COM ESPELHO INOX E MAÇANETA ALAVANCA, CILINDRO DE LATÃO, ACABAMENTO CROMADO PRETO; DOBRADIÇAS CROMADAS TAMANHO DE 3' x 2,5', COM ACABAMENTO CROMADO.

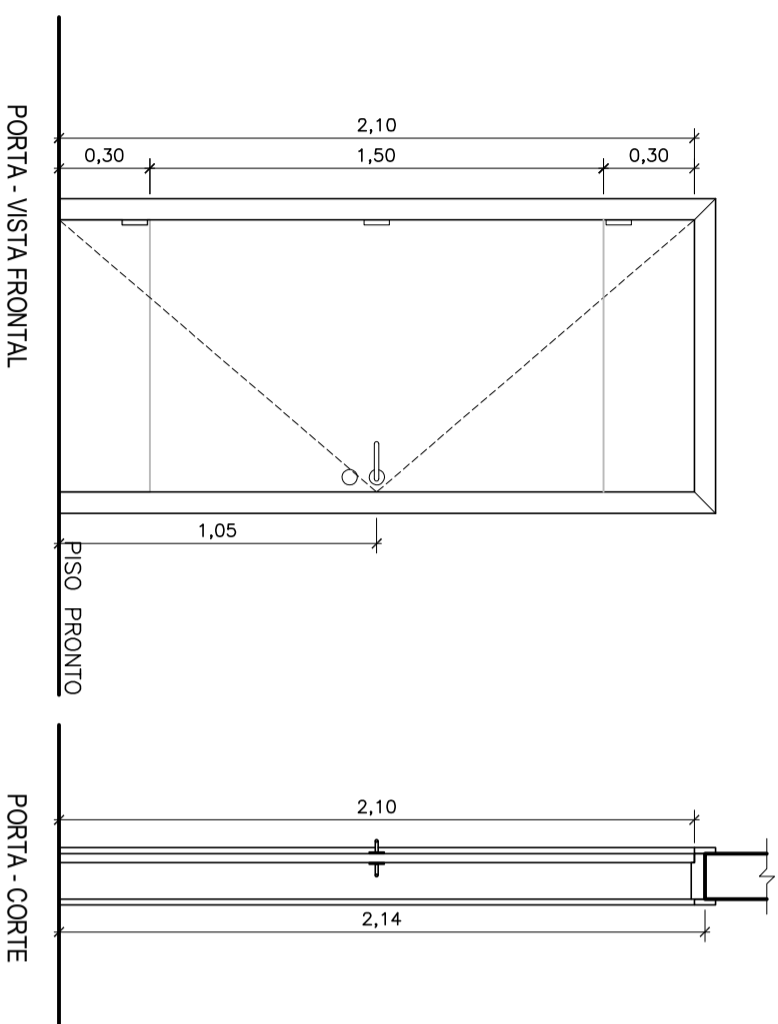

JANELA - DETALHE

JANELA BASCULANTE EM ALUMÍNIO ACABAMENTO: ANODIZADO PRETO FOSCO VIDRO FOSCO e= 4mm

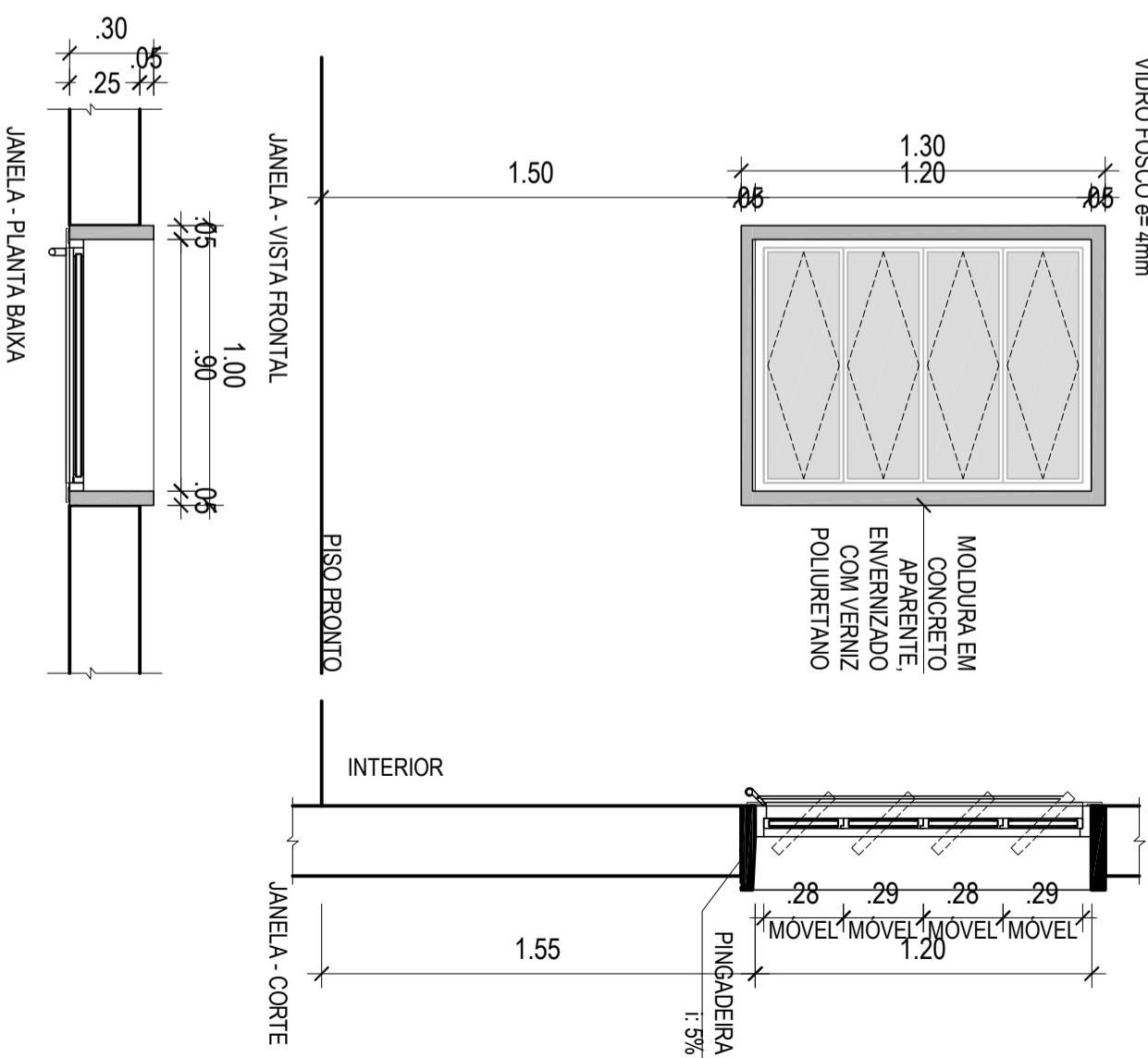

nome do arquivo



Superintendência de Arquitetura, Engenharia e Patrimônio

SUPERINTENDÊNCIA DE ARQUITETURA, ENGENHARIA E PATRIMÔNIO COORDENAÇÃO DE ARQUITETURA DIVISÃO DE DESENVOLVIMENTO DE PROJETOS

Faculdade de Veterinária

Detalhes - Esquadrias

Divisão Vestiário / Biblioteca

DESENHISTA Manoun	PROJETISTA Henrique	REVISÃO	APROVAÇÃO	ESCALA 1/25	REF. ARQ.	Nº DESENHO	DOC. ORIGEM
Dezembro/2019	Dezembro/2019						