



# RELATÓRIO PLAD 2020

COORDENAÇÃO DE  
PLANEJAMENTO E  
DESENVOLVIMENTO

PLAD / PROPLAN

# Agenda



Contexto 2020



Competências da PLAD



Realizações e entregas da PLAD em 2020



Principais desafios de 2020



Planejamento para 2021

Este relatório tem o objetivo de expor as realizações e entregas feitas pela Coordenação de Planejamento e Desenvolvimento (PLAD) no ano de 2020 conforme seus papéis e responsabilidades estabelecidos no Regimento Interno da Proplan.

# Contexto 2020



A equipe da PLAD operou de forma remota durante 10 meses do ano de 2020 (de março a dezembro) em função da necessidade de isolamento social oriundo da pandemia causada pelo Covid-19.

Mesmo nesse novo formato, a coordenação cumpriu com seu planejamento e manteve a execução de suas entregas.

# Competências da PLAD

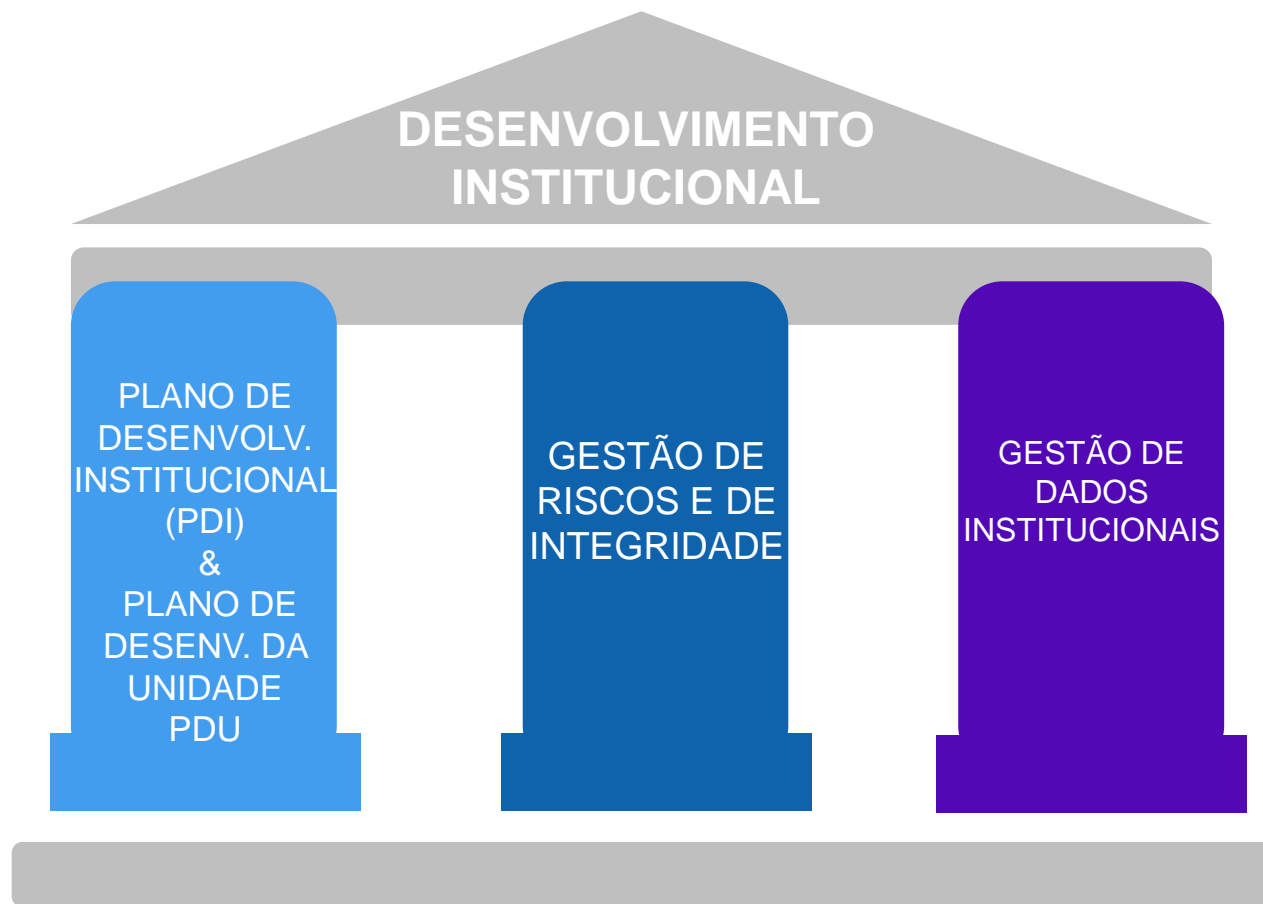

- **Plano de Desenvolvimento das Unidades (PDU):** apoio às Unidades acadêmicas e administrativas na elaboração e monitoramentos dos seus PDUs.
- **Plano de Desenvolvimento Institucional (PDI):** Apoio à COMADI na coleta, análise e consolidação dos dados para mensuração de indicadores e metas do PDI.
- **Gestão de Riscos e de Integridade:** Identificação, análise, avaliação e tratamento dos riscos dos processos organizacionais, além da comunicação e consulta às partes interessadas, e o monitoramento dos riscos e dos controles internos.
- **Gestão de dados Institucionais:** organização e facilitação do acesso a dados institucionais necessários a tomadas de decisões estratégicas e táticas e à submissão para rankings universitários.

# Realizações e entregas da PLAD em 2020



## PDI & PDU

- Coleta dos dados e medição do desempenho dos indicadores do relatório anual do PDI 2018-2022 – Ano 2019 (Jan, Fev e Mar) e Ano 2020 (Out, Nov e Dez).
- Apoio às reuniões da COMADI.
- Elaboração e divulgação do Guia PDU. (Mai)
- Oferta de curso online de capacitação no PDU. (Jun) – 42 servidores inscritos e 24 capacitados.
- Análise e feedback na elaboração do PDU das Unidades: INFES, PROAD e SRI.
- Coordenação da elaboração do PDU da Proplan. (Ago-Dez)
- Apresentação e mobilização de pró-reitores, superintendentes e diretores para apresentação da metodologia de elaboração do PDU em reunião da Governança. (Jun)

## Gestão de Riscos e de Integridade

Aumento de **319 %** no n<sup>o</sup> de riscos analisados em comparação a 2019

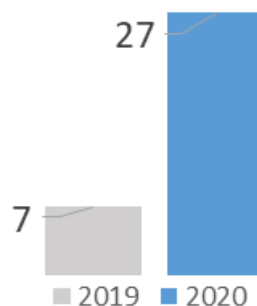
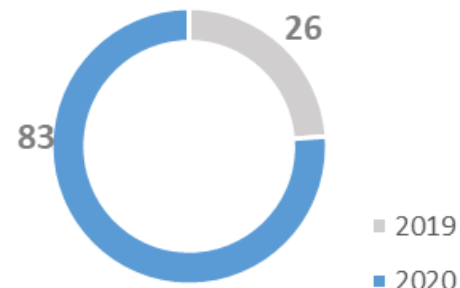

Aumento de **385%** no n<sup>o</sup> de processos analisados em comparação a 2019

Para acessar o relatório de gestão de riscos clique [aqui](#).

## Gestão de dados

- Coleta, análise e submissão de dados institucionais para Clarivates.
- Coleta, análise e submissão de dados institucionais para QS Top Universities.

## Outras atividades da PLAD

- Participação nas Comissões de Gestão do Teletrabalho e Revisa-UFF.
- Participação na Comissão, elaboração e revisão do Relatório de Gestão.

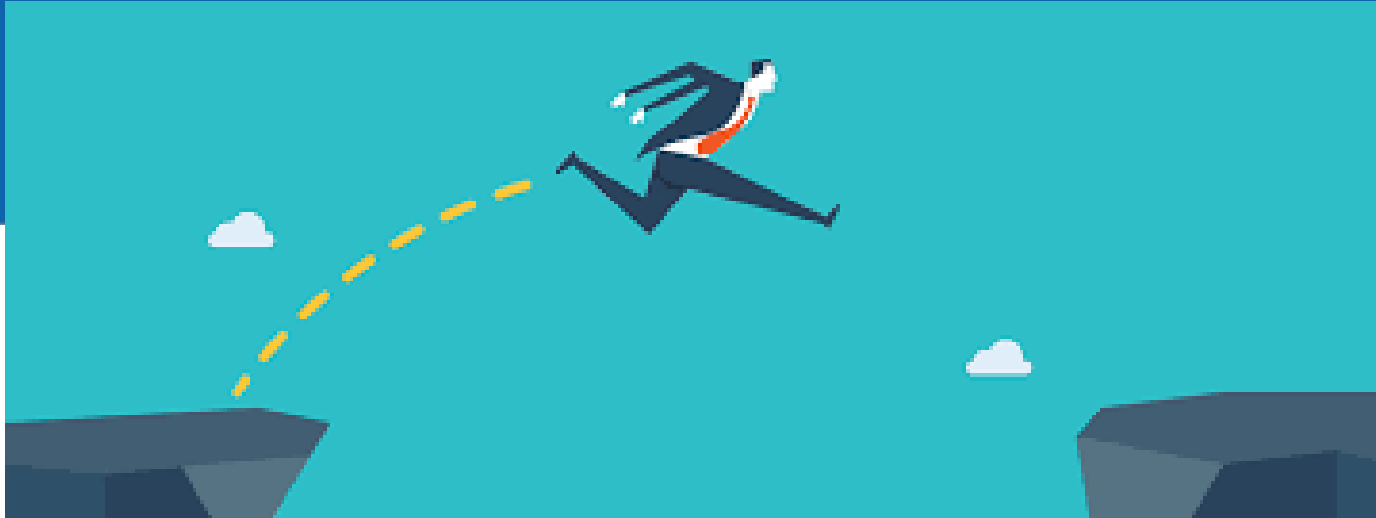

## Principais desafios de 2020

- Falta de disponibilidade dos donos de processos para colaborar e participar na gestão de riscos de processos.
- Baixa participação dos membros na Comissão de Gestão de Integridade.
- Baixo controle sobre a quantidade de unidades que estão elaborando seu PDU.
- Dificuldade de obtenção de dados e indicadores institucionais junto aos setores.

# Planejamento para 2021



- Manter a elevação no nº de processos com riscos identificados, analisados e monitorados na Universidade
- Estimular a participação dos membros da Comissão de Gestão da Integridade por meio de parceria com EGGP para oferta de cursos de capacitação
- Divulgar nos veículos oficiais da UFF informações de apoio na elaboração dos PDUs
- Apoio à oferta de cursos de capacitação no PDU e em Gestão de Riscos
- Criar mapa de indicadores e informações institucionais
- Apoiar, analisar e dar feedback na elaboração dos PDUs
- Finalizar PDU da Proplan
- Fornecimento de dados institucionais quando requisitado