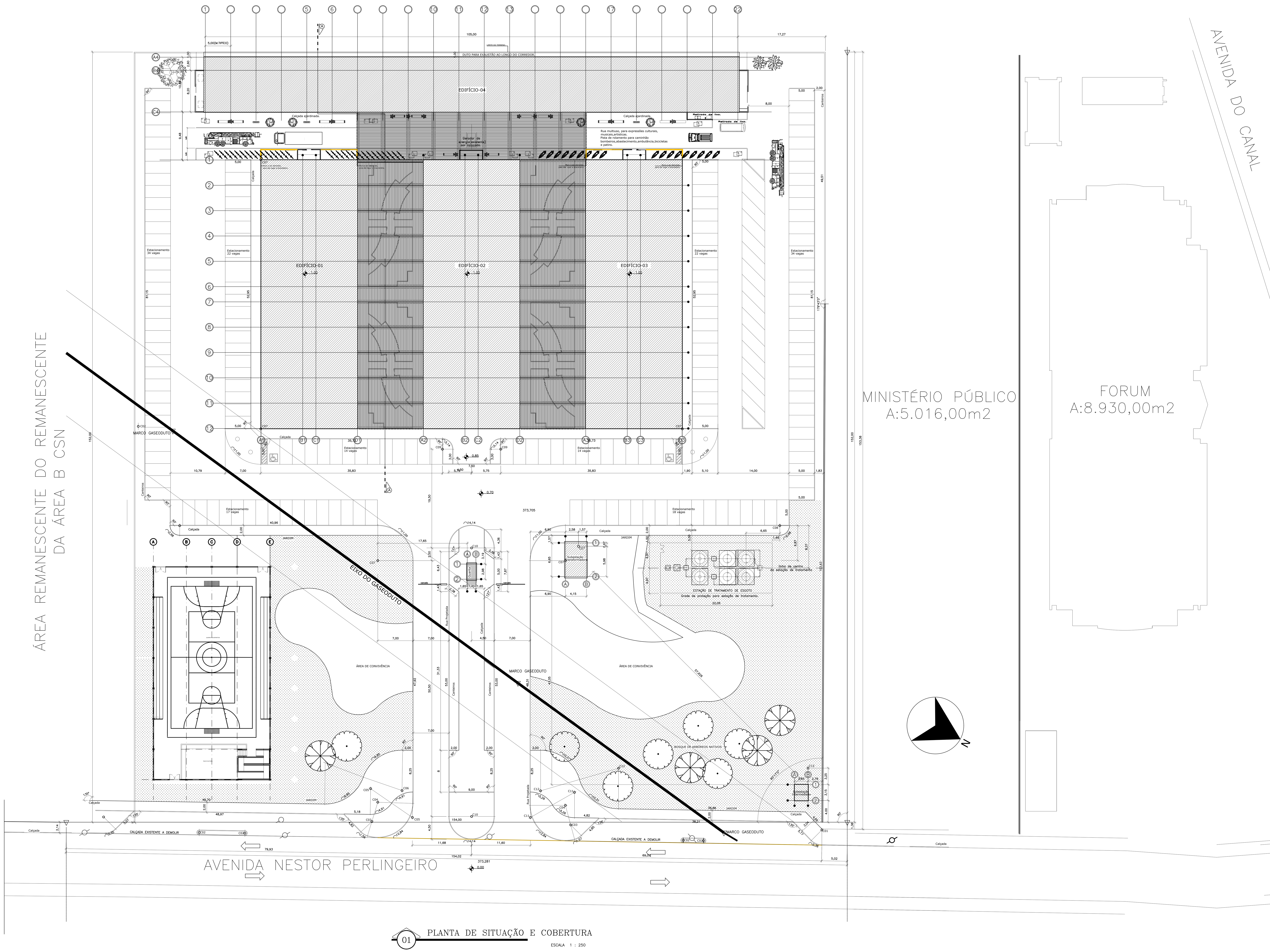

REV.	DATA	OBSERVAÇÃO	VISTO

Concepção Projetos
Rua 40, nº20/820 - Shopping 33 torre I
Vila Santa Cecília - Volta Redonda - RJ
CEP: 27260-200 Tel/Fax: (024) 3348 0629
e-mail: conceprojetos@gmail.com

UNIVERSIDADE FEDERAL FLUMINENSE

Obra: PÓLO UNIVERSITÁRIO DE VOLTA REDONDA CAMPUS ATERRADO

Cliente: UNIVERSIDADE FEDERAL FLUMINEMSE — ARQUITETURA

Local: AV. NESTOR PERLINGEIRO, S/N°, ATERRADO, VOLTA REDONDA - RJ

Cod.Mídia: 01-PUVRCA-EXP-AR-PR-ST.

Título: UFF-PUVRCA-EXPANÇÃO-SITUAÇÃO-DIVISAS TERRENO

Data: MAIO/2022

Revisão: 01

Responsável pelo projeto: SERGIO FERNANDEZ, ARQUITETO - CAU Nº A1287-4 CEL.(024) 9 9903 8347

Escala: 1:150

Desenvolvimento: CAROLINA DUQUE, ARQUITETA - CREA 200051042-6; DIANA ARBEX RIBEIRO, ARQUITETA - CREA 200260361-8

Folha: 01/05

ESTE DESENHO, INCLUSIVE TODAS AS INFORMAÇÕES NELE CONTIDAS, CONSTITUI PROPRIEDADE INTELECTUAL DOS SEUS AUTORES REGISTRADOS NO CONSELHO REGIONAL DE ENGENHARIA E ARQUITETURA (CREA), NÃO PODENDO, NOS TERMOS E SOB AS PENAS DA LEGISLAÇÃO EM VIGOR, SER REPRODUZIDO, COPIADO OU ALTERADO DE NENHUMA FORMA A QUALQUER TÍTULO SEM A PRÉVIA E EXPRESSA AUTORIZAÇÃO DOS MESMOS.

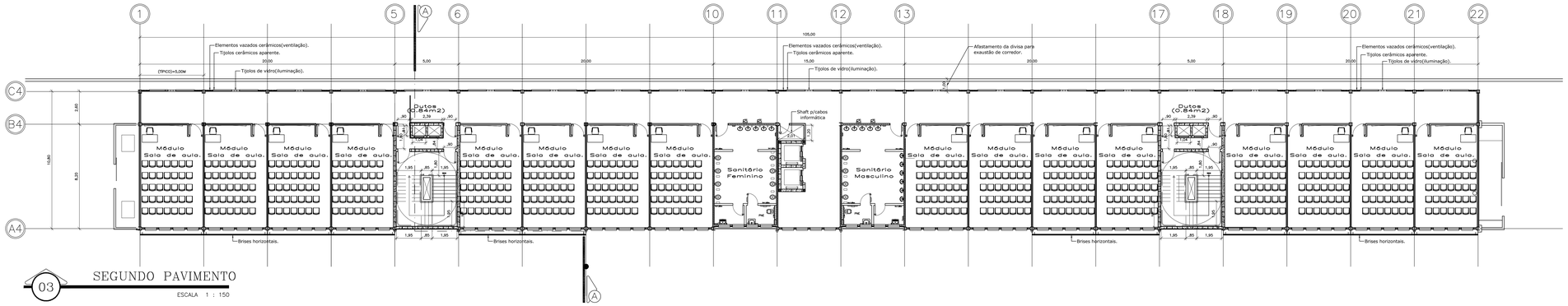

03 SEGUNDO PAVIMENTO

ESCALA 1 : 150

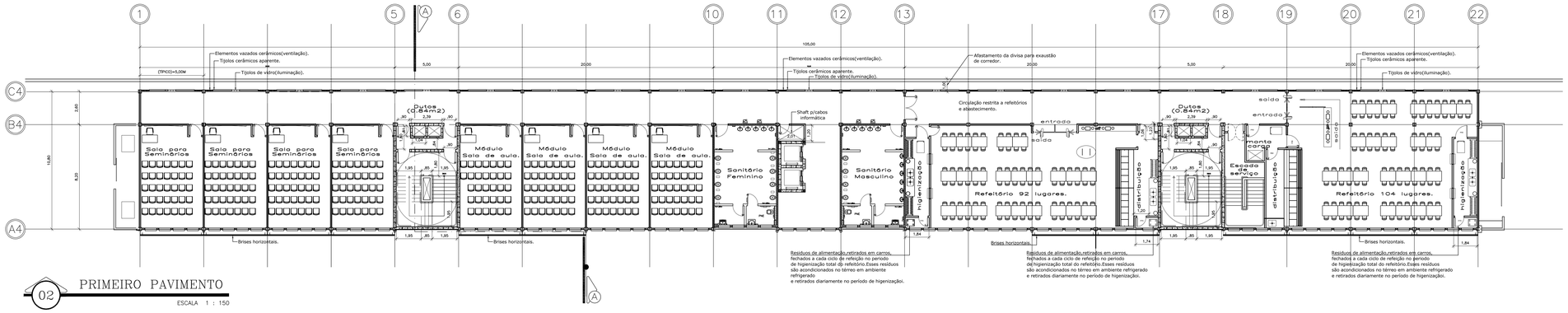

02 PRIMEIRO PAVIMENTO

ESCALA 1 : 150

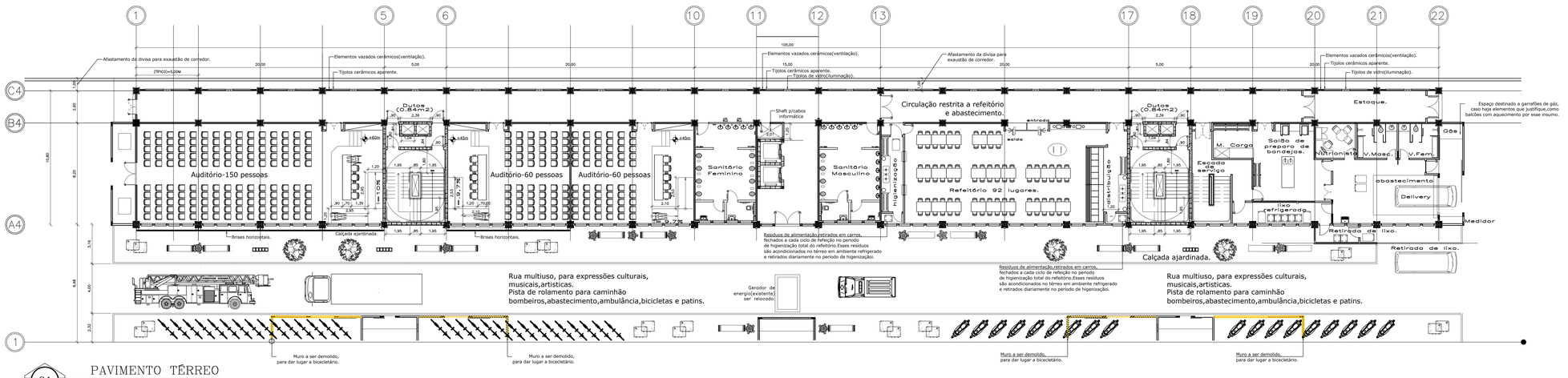

01 PAVIMENTO TÉRREO

ESCALA 1 : 150

REV.	DATA	OBSERVAÇÃO	VISTO

Concepção Projetos

Rua 40, nº28/820 - Shopping 33 torre I
Vila Santa Cecília - Volta Redonda - RJ
CEP. 27260-200 Tel/Fax: (024) 3348 0629
e-mail: conceptprojetos@gmail.com

UNIVERSIDADE FEDERAL FLUMINENSE

Obra: PÓLO UNIVERSITÁRIO DE VOLTA REDONDA CAMPUS ATERRADO

Cliente: UNIVERSUDADE FEDERAL FLUMINENSE.	ARQUITETURA
Local: AV. NESTOR PERLINGEIRO, S/Nº, ATERRADO, VOLTA REDONDA - RJ	Cod.Prjto: 01-PUVRCA-EXP-AR-PR-PL
Título: UFF-PUVRCA-EXPANÇÃO-PRLIMINAR-PLANTAS ,TÉRREO,1º,E 2º PAVTOS.	Data: MAIO/2022
Responsável pelo projeto: SERGIO FERNANDEZ ARQUITETO - CAU Nº1287-4 CEL:(024) 9 9903 8347	Revisão: 01
Desenvolvimento: CAROLINA DUQUE ARQUITETA - CREA 2020570242-6 / DIANA ARBEX RIBEIRO ARQUITETA - CREA 2020260361-9	Escala: 1:150
	Folha: 02/05

ESTE DESENHO, INCLUINDO TODAS AS INFORMAÇÕES NELE CONTIDAS, CONSTITUI PROPRIEDADE INTELECTUAL DOS SEUS AUTORES REGISTRADOS NO CONSELHO REGIONAL DE ENGENHARIA E ARQUITETURA (CREA), NÃO PODENDO, NOS TERMOS E SOB AS PENAS DA LEGISLAÇÃO EM VIGOR, SER REPRODUZIDO, COPIADO OU ALTERADO DE NENHUMA FORMA A QUALQUER TÍTULO SEM A PRÉVIA E EXPRESSA AUTORIZAÇÃO DOS MESMOS.

FORMATO A1 EXTENDIDO--INTERNO: 1,337 x 574 mm.
EXTERNO: 1,372 x 594 mm.

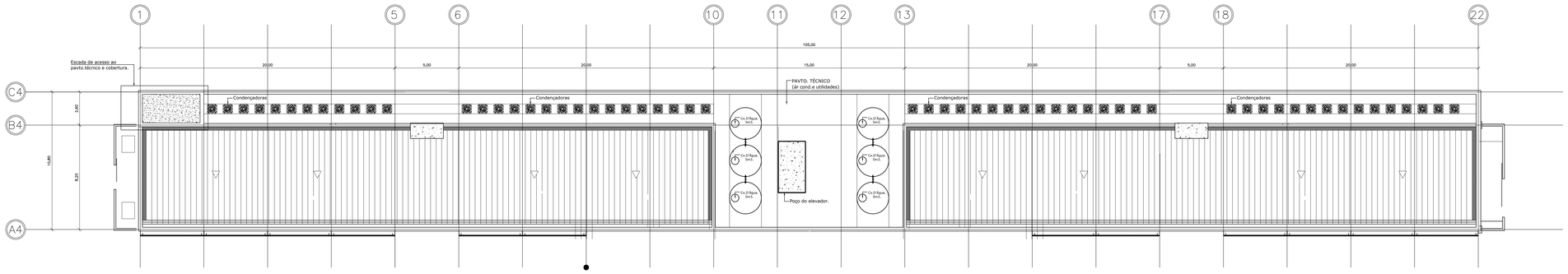

02 COBERTURA

ESCALA 1 : 150

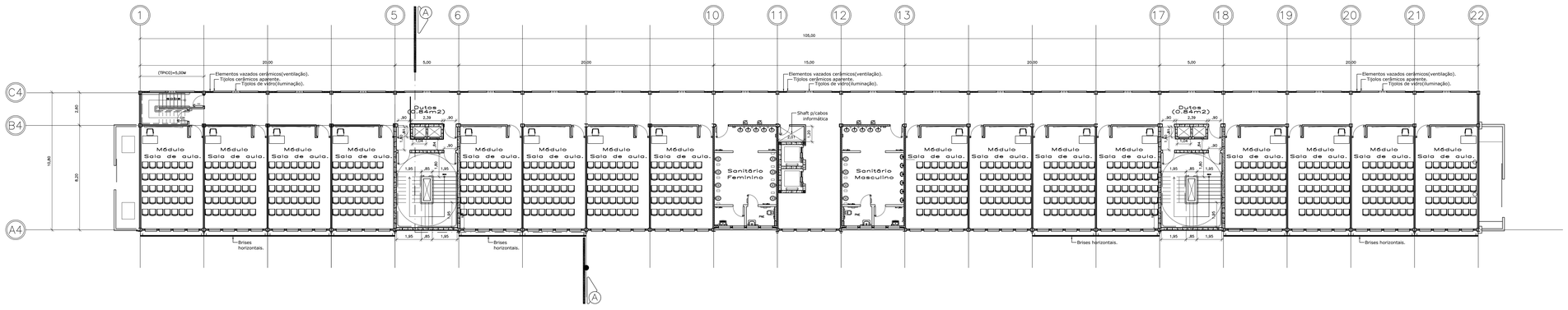

01 TERCEIRO PAVIMENTO

ESCALA 1 : 150

REV.	DATA	OBSERVAÇÃO	VISTO

Concepção Projetos

Rua 48, nº28/820 - Shopping 33 torre I
Vila Santa Cecília - Volta Redonda - RJ
CEP: 27260-200 Tel/Fax: (024) 3348 0629
e-mail: conceprojetos@gmail.com

UNIVERSIDADE FEDERAL FLUMINENSE

Obra: PÓLO UNIVERSITÁRIO DE VOLTA REDONDA CAMPUS ATERRADO

Cliente: UNIVERSUDADE FEDERAL FLUMINENSE.	ARQUITETURA
Local: AV. NESTOR PERLINGEIRO, S/Nº, ATERRADO, VOLTA REDONDA - RJ	Cod.Obra: 01-PUVRCA-EXP-AR-PR-PL
Título: UFF-PUVRCA-EXPANÇÃO-PRLIMINAR-PLANTA 3ºPAVTO. E COBERTURA	Data: MAIO/2022
Responsável pelo projeto: SERGIO FERNANDEZ ARQUITETO - CAU Nº1287-4 CEL.(024) 9 9903 8347	Revisão: 01
Desenvolvimento: CAROLINA DUQUE ARQUITETA - CREA 2005312942-6 / DIANA ARBEX RIBEIRO ARQUITETA - CREA 2002053361-9	Escala: 1:150
	Folha: 03/05

ESTE DESENHO, INCLUSIVE TODAS AS INFORMAÇÕES NELE CONTIDAS, CONSTITUI PROPRIEDADE INTELECTUAL DOS SEUS AUTORES REGISTRADOS NO CONSELHO REGIONAL DE ENGENHARIA E ARQUITETURA (CREA), NÃO PODENDO, NOS TERMOS E SOB AS PENAS DA LEGISLAÇÃO EM VIGOR, SER REPRODUZIDO, COPIADO OU ALTERADO DE NENHUMA FORMA E QUALQUER TITULO SEM A PRÉVIA E EXPRESSA AUTORIZAÇÃO DOS MESMOS.

FORMATO A1 EXTENDIDO–INTERNO: 1,337 x 574 mm.
EXTERNO: 1,372 x 594 mm.

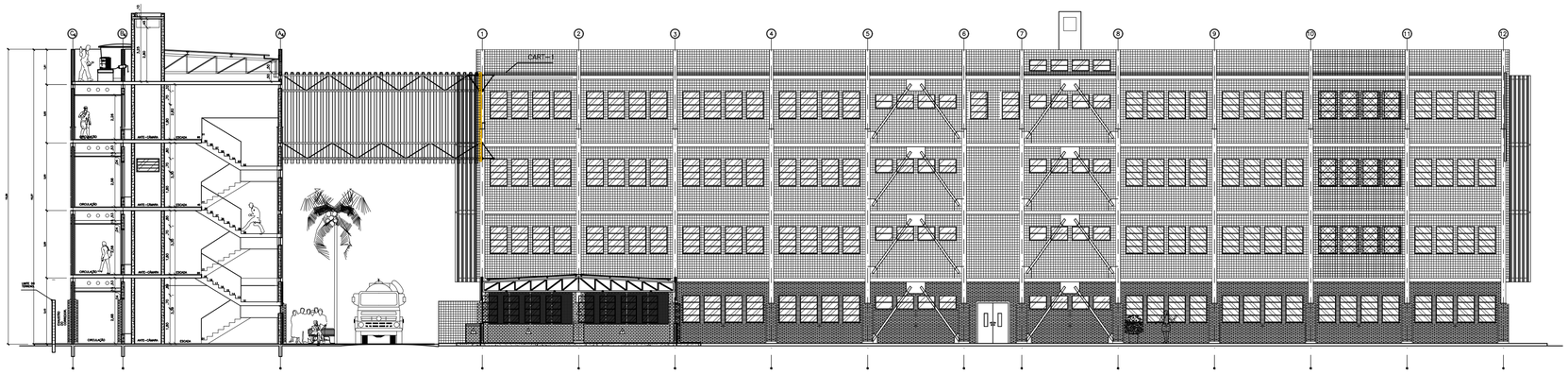

01 CORTE A-A

ESCALA 1 : 150

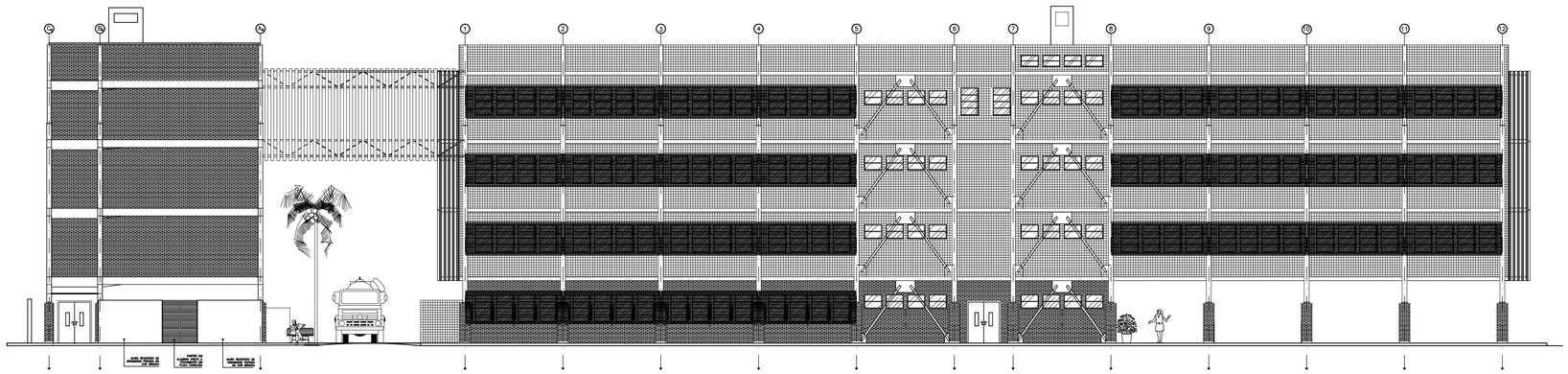

02 FACHADA NOROESTE

ESCALA 1 :150

REV.	DATA	OBSERVAÇÃO	VISTO

Concepção Projetos

Rua 40, nº20/820 - Shopping 33 torre I
Vila Santa Cecília - Volta Redonda - RJ
CEP: 27260-200 Tel/Fax: (024) 3348 0629
e-mail: conceprojetos@gmail.com

UNIVERSIDADE FEDERAL FLUMINENSE

Obra: PÓLO UNIVERSITÁRIO DE VOLTA REDONDA
CAMPUS ATERRADO

Cliente: UNIVERSUDADE FEDERAL FLUMINENSE.	ARQUITETURA
Local: AV. NESTOR PERLINGEIRO, S/Nº, ATERRADO, VOLTA REDONDA - RJ	Cod.Mídia: 01-PUVRCA-EXP-AR-PR-CO/FC
Título: UFF-PUVRCA-EXPANÇÃO-PRLIMINAR-CORTE A-A E FACHADA NOROESTE	Data: MAIO/2022
Responsável pelo projeto: SERGIO FERNANDEZ, ARQUITETO - CAU Nº1287-4 CEL.(024) 9 9903 8347	Revisão: 01
Desenvolvimento: CAROLINA DUQUE, ARQUITETA - CREA 200051042-6; DIANA ARBEX RIBEIRO, ARQUITETA - CREA 200260361-8	Escala: 1:150
	Folha: 04/05

ESTE DESENHO, INCLUSIVE TODAS AS INFORMAÇÕES NELE CONTIDAS, CONSTITUI PROPRIEDADE INTELLECTUAL DOS SEUS AUTORES REGISTRADOS NO CONSELHO REGIONAL DE ENGENHARIA E ARQUITETURA (CREA), NÃO PODENDO, NOS TERMOS E SOB AS PENAS DA LEGISLAÇÃO EM VIGOR, SER REPRODUZIDO, COPIADO OU ALTERADO DE NENHUMA FORMA A QUALQUER TÍTULO SEM A PRÉVIA E EXPRESSA AUTORIZAÇÃO DOS MESMOS.

FORMATO A1 – INTERNO: 806 x 574 mm.
EXTERNO: 841 x 594 mm.

01 FACHADA NORDESTE

ESCALA 1 : 150

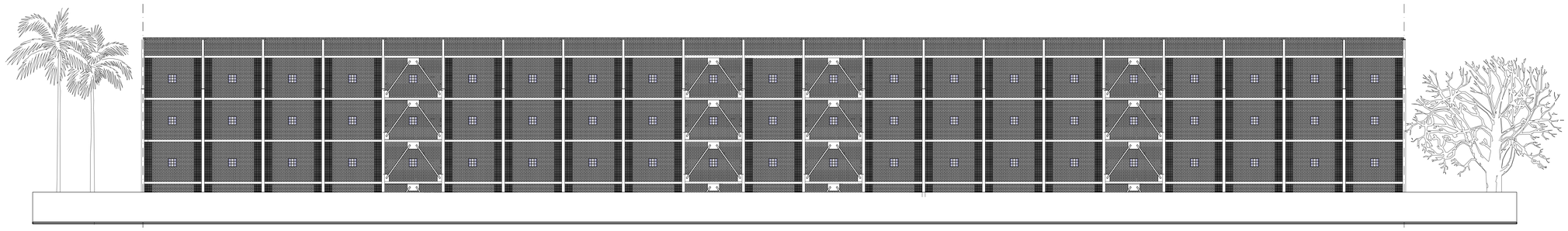

02 FACHADA SUDOESTE

ESCALA 1 : 150

REV.	DATA	OBSERVAÇÃO	VISTO

Concepção Projetos

Rua 48, nº28/820 - Shopping 33 torre I
Vila Santa Cecília - Volta Redonda - RJ
CEP: 27260-200 Tel/Fax: (024) 3348 0629
e-mail: conceprojetos@gmail.com

UNIVERSIDADE FEDERAL FLUMINENSE

Obra: PÓLO UNIVERSITÁRIO DE VOLTA REDONDA
CAMPUS ATERRADO

Cliente: UNIVERSIDADE FEDERAL FLUMINEMSE	ARQUITETURA
Local: AV. NESTOR PERLINGEIRO, S/Nº, ATERRADO, VOLTA REDONDA - RJ	Cod/Rubr: 01-PUVRCA-EXP-AR-PR-FC
Título: UFF-PUVRCA-EXPANÇÃO-FACHADAS.	Data: MAIO/2022
	Revisão: 01
Responsável pelo projeto: SERGIO FERNANDEZ ARQUITETO - CAU Nº A1287-4 CEL:(024) 9 9903 8347	Escala: 1:150
Desenvolvimento: CAROLINA DUQUE ARQUITETA - CREA 2000702424 / DIANA ARBEX RIBEIRO ARQUITETA - CREA 2002082581-0	Folha: 04/05

ESTE DESENHO, INCLUSIVE TODAS AS INFORMAÇÕES NELE CONTIDAS, CONSTITUI PROPRIEDADE INTELECTUAL DOS SEUS AUTORES REGISTRADOS NO CONSELHO REGIONAL DE ENGENHARIA E ARQUITETURA (CREA), NÃO PODENDO, NOS TERMOS E SOB AS PENAS DA LEGISLAÇÃO EM VIGOR, SER REPRODUZIDO, COPIADO OU ALTERADO DE NENHUMA FORMA E QUALQUER TÍTULO SEM A PRÉVIA E EXPRESSA AUTORIZAÇÃO DOS MESMOS.

FORMATO A1 EXTENDIDO–INTERNO: 1.337 x 574 mm.
EXTERNO: 1.372 x 594 mm.

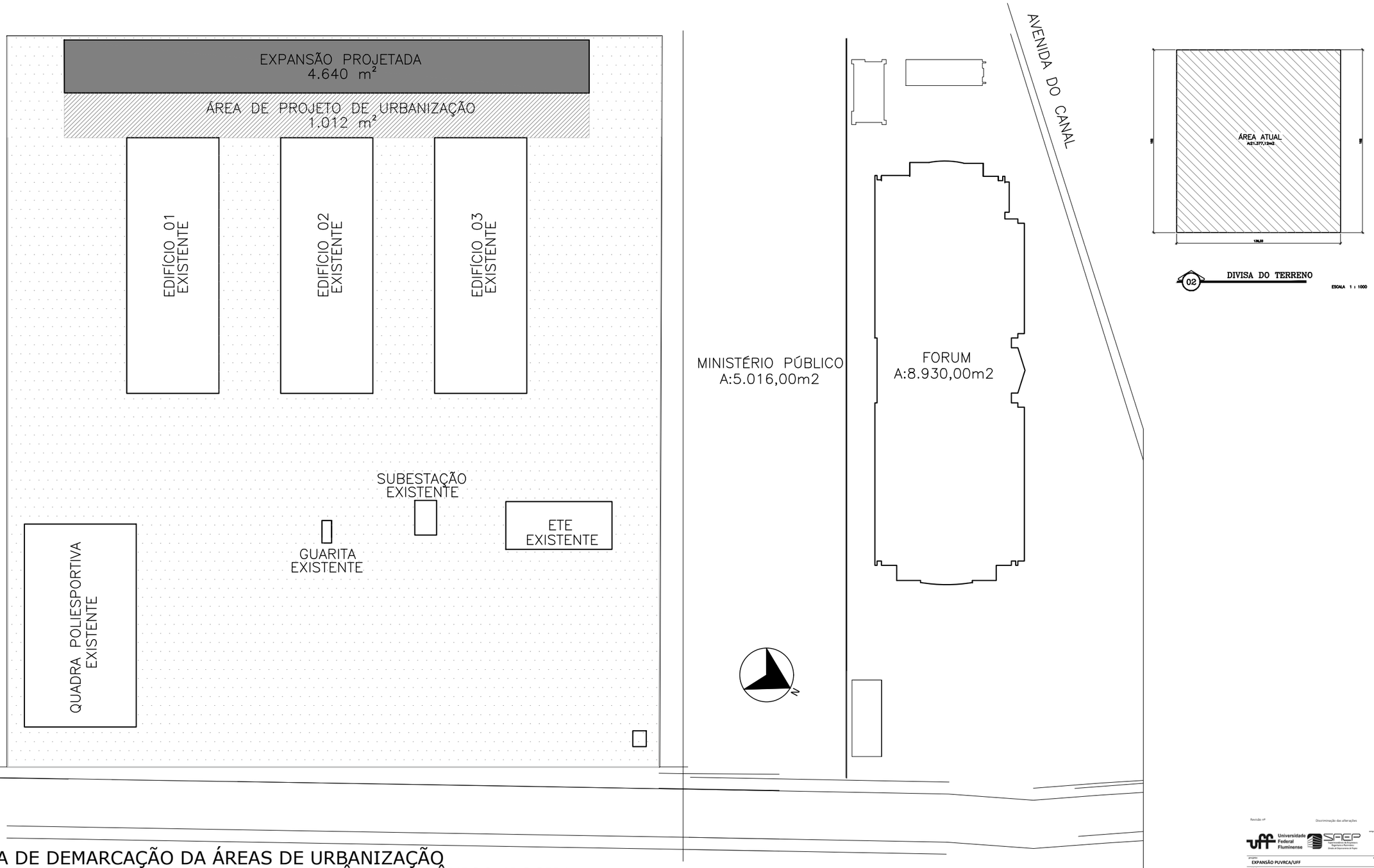

PLANTA DE DEMARCAÇÃO DA ÁREAS DE URBANIZAÇÃO E DE PROJETO DE SEGURANÇA CONTRA INCÊNDIO E PÂNICO (PSCIP)

Revisão nº	Discriminação das alterações	Data	Responsável

Universidade Federal Fluminense — SAEP Superintendência de Engenharia Engenharia e Patrimônio Divisão de Engenharia de Projeto

projeto: EXPANSÃO PUVRCA/UFF	etapa: ESTUDO PRELIMINAR
unidade: VOLTA REDONDA	campus: ATERRADO
endereço: RUA NESTOR PERLIGNEIRO, S/N	revisão: 01 · escala: 1/250 · data de emissão: 24/05/2022
projetista: SABRINA FABRIS · desenhista: SABRINA FABRIS	aprovação:

00/01

FORMATO A0 – INTERNO: 1.338 x 821 mm.
EXTERNO: 1.373 x 841 mm.

ÁREA REMANESCENTE DO REMANESCENTE
DA ÁREA B CSN

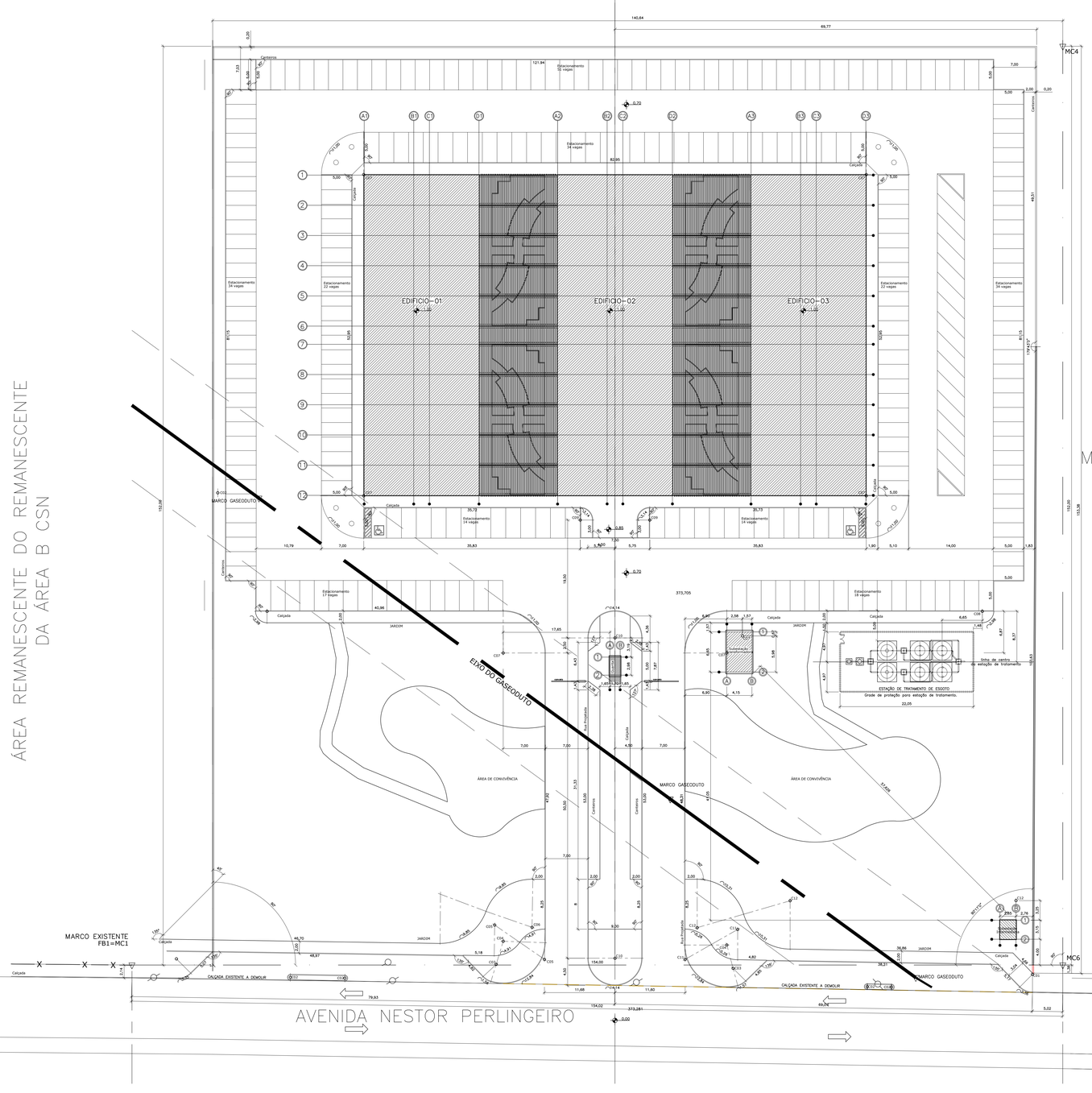

01 PLANTA DE SITUAÇÃO E COBERTURA
ESCALA 1 : 250

OBSERVAÇÃO: ESTE DESENHO SE REFERE A PRANCHA 01 DO PROJETO EXECUTIVO

REV.	DATA	OBSERVAÇÃO	VISTO

Concepção Projetos
Rua 45, nº 26/828 - Shopping 33 torre I
Vila Santa Cecília - Volta Redonda - RJ
TEL: 33560 200 Tel/Fax: (024) 3348 8629
e-mail: concepprojetos@gmail.com

UNIVERSIDADE FEDERAL FLUMINENSE

Obra: PÓLO UNIVERSITÁRIO DE VOLTA REDONDA
CAMPUS ATERRADO

Cliente: CONSTRUTORA ZADAR LTDA.	AS BUILT - ARQ.
Local: RUA DES. ELLIS HERMYDIO FIGUEIRA, Nº 783, ATERRADO - VOLTA REDONDA, RJ	Cod.Obra: 01-PUVRCA-AR-AB-ST
Título: PLANTA DE SITUAÇÃO E COBERTURA	Data: SETEMBRO/2010
Responsável pelo projeto: SERGIO FERNANDEZ ARQUITETO - CREA 72-1-051948-9	Revisão: 00
Desenvolvimento: CAROLINA DUQUE ARQUITETA - CREA 2008224-2 / DIANA ARBEX RIBEIRO ARQUITETA - CREA 2010038-5 / GEOVANA MONTEIRO ARQUITETA - CREA 2009102-6	Escala: 1:250
	Folha: 01/78

ESTE DESENHO PROJETO TEM DIREITOS AUTORAIS PROTEGIDOS PELA LEI 9.610 DE 19/02/1998. É PROIBIDA A REPRODUÇÃO TOTAL OU PARCIAL DESTE DESENHO SEM AUTORIZAÇÃO DE SEUS PROJETISTAS E RESPONSÁVEIS TÉCNICOS. NÃO PERMITIDO, SOB PENA PENAL E/OU PENALIDADE CIVIL, SUA REPRODUÇÃO, COPIA OU DISTRIBUIÇÃO SEM AUTORIZAÇÃO PRÉVIA E POR ESCRITO. ETTO SUA VENDA E EXPRESSA AUTORIZAÇÃO DOS AUTORES.

FORMATO: A0 - INTERNO: 1.338 x 821 mm.
EXTERNO: 1.372 x 841 mm.

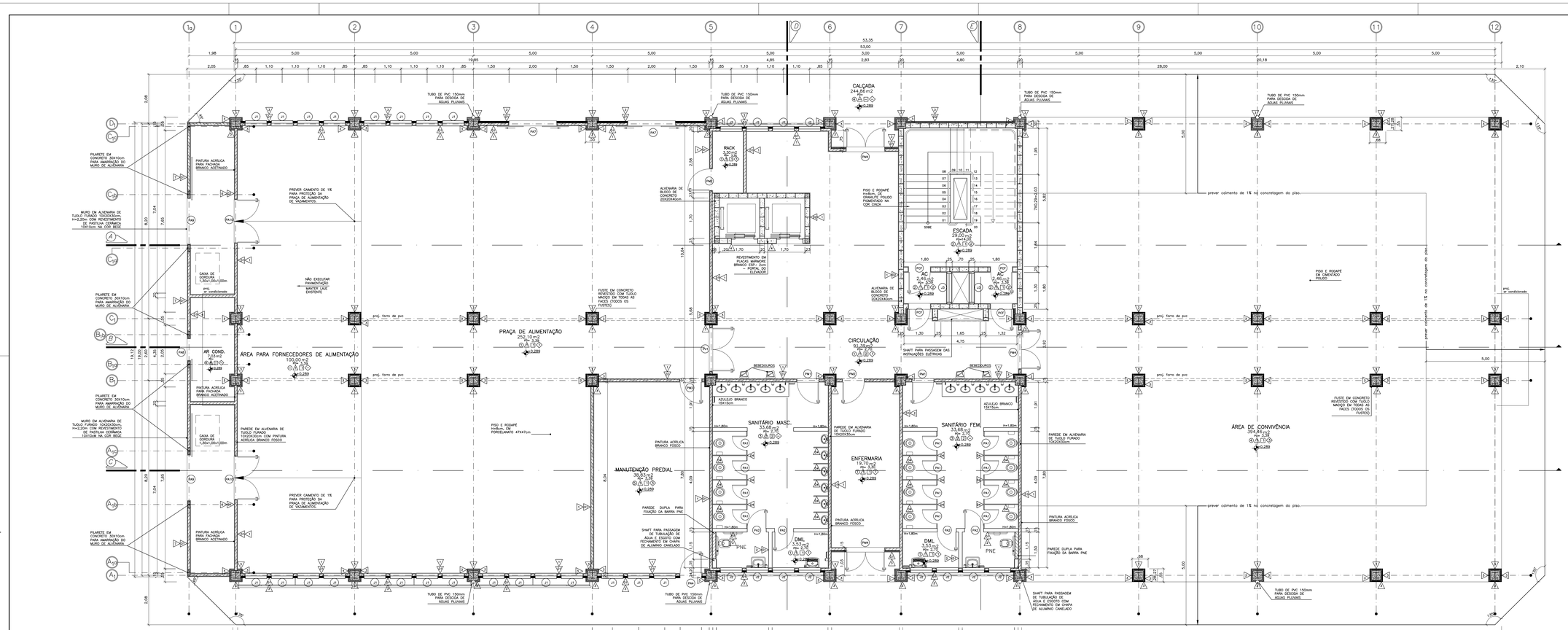

01 INSTITUTO DE CIÊNCIAS HUMANAS
PLANTA DE ALVENARIA – PAVIMENTO TÉRREO
ESCALA 1 : 50

FORMATO A1 EXTENDIDO–INTERNO: 1546 x 574 mm.
EXTERNO: 1581 x 594 mm.

LEGENDA

ALVENARIA DE TIJOLOS FURADOS 10X20X30cm	BLOCO DE CONCRETO 20X20X40cm
REVESTIMENTO DE TIJOLO MACIÇO IMPERMEABILIZADO	

QUADRO DE ESPECIFICAÇÕES DE MATERIAIS EXISTENTES

PISO		PAREDE		DIVISÓRIA	
1	PISO TIPO PORCELANATO 47x47cm PEI 4 COR PEDRAS ANTE BRASCORELLI	1	PINTURA ACRÍLICA FOSCA NA COR BRANCA	D1	PAREDE DE ALVENARIA DE TIJOLOS FURADOS 10x20x30 cm.
2	PISO GRANILITE POLIDO PIGMENTADO COR CINZA, GRANULometria 5 (25/30)	2	AZULEJO BRANCO 15x15cm	D2	PAREDE DE BLOCO DE CONCRETO 20x20x40 cm.
3	PISO CERÂMICO 41x41cm PEI 5 BRANCO REF. 510 ALPHRES	3	REVESTIMENTO DE TIJOLOS MAÇIÇOS CORTADOS ESP= 5cm	D3	DIVISÓRIA EM MDEIO ACARTONADO TIPO DRYWALL PADRÃO STANDARD ESP= 10cm.
4	PISO EM CONCRETO POLIDO ANTIDERRAPANTE	4	REVESTIMENTO EM PLACAS DE GRANITO CINZA ESP= 2cm.	D4	DIVISÓRIA DE GRANITO CINZA ESP=3cm PARA SANITÁRIOS
5	LAJE IMPERMEABILIZADA COM MANTA ASFÁLTICA	5	PINTURA ESMALTE SINTÉTICO PRETO FOSCO	D5	DIVISÓRIA EM PISSO DE MADEIRA MELAMINICO, ESP=15mm, COM ESPAÇAMENTO ENTRE PISO E PISSO DE 2cm PARA AR CONDICIONADO E PASSAGEM PARA FIAÇÃO, h=1,80m
6	PISO CIMENTADO CAMURÇADO	6	PINTURA ACRÍLICA PARA FACHADA BRANCO ACETINADO	D6	DIVISÓRIA EM VIDRO TEMPTEADO 10mm
		7	REVESTIMENTO CERÂMICO 10X10cm, LINHA VILLA MINEIRA, COR BEGE, REF. 1726, PEI/ESMALTE 5		

TETO		RODAPÉ		SOLEIRA	
1	PINTURA EM PVA SOBRE CONCRETO PRÉ-MOLDADO	1	RODAPÉ TIPO PORCELANATO – IDÊNTICO AO PISO h= 8cm	1	MÁRMORE BRANCO ESP=2cm
2	FORRO DE PVC	2	RODAPÉ DE GRANILITE POLIDO PIGMENTADO COR CINZA – IDÊNTICO AO PISO H= 8cm		

PORTAS

COD	DIMEN	TIPO	ACABAMENTO	APLICAÇÃO	TOTAL
PA1	80x160	01 FOLHA, PIVOTANTE, ALUMÍNIO	ALUMÍNIO CAMELADO ANODIZADO COR BRONZE	SANITÁRIOS MASCULINO E FEMININO	150
PA2	80x160	01 FOLHA, PIVOTANTE, ALUMÍNIO	ALUMÍNIO CAMELADO ANODIZADO COR BRONZE	SANITÁRIOS ANDICULAR E FEMININO	48
PA3	60x210	01 FOLHA, PIVOTANTE, ALUMÍNIO	ALUMÍNIO CAMELADO ANODIZADO COR BRONZE	DML – ALMOXARIFADO PREDIAL	01
PA4	80x210	01 FOLHA, PIVOTANTE, ALUMÍNIO	ALUMÍNIO CAMELADO ANODIZADO COR BRONZE	AR-CONDICIONADO E AUDITÓRIO	04
PA4B	90x245	01 FOLHA, PIVOTANTE, ALUMÍNIO	ALUMÍNIO CAMELADO ANODIZADO COR BRONZE	SALA DE MANUTENÇÃO	02
PA5	120x210	02 FOLHAS, PIVOTANTE, ALUMÍNIO	ALUMÍNIO CAMELADO ANODIZADO COR BRONZE	PORTAS DUPLAS DE ACESSO AO AUDITÓRIO	18
PA6	165x160	04 FOLHAS, TIPO CAMARÃO, ALUMÍNIO,	ALUMÍNIO CAMELADO ANODIZADO COR BRONZE	PORTAS DO SHAFT DE ELETRICA	12
PA7	220x210	02 FOLHAS, PIVOTANTE, ALUMÍNIO E VIDRO	ALUMÍNIO CAMELADO ANODIZADO COR BRONZE E VIDRO	PRAÇA DE ALIMENTAÇÃO	04
PA8	80x205	01 FOLHA, CORRER, ALUMÍNIO VENEZIANA	ALUMÍNIO CAMELADO ANODIZADO COR BRONZE	PRAÇA DE ALIMENTAÇÃO	02
PA9	190x205	01 FOLHA, CORRER, ALUMÍNIO VENEZIANA	ALUMÍNIO CAMELADO ANODIZADO COR BRONZE	PRAÇA DE ALIMENTAÇÃO	04
PA10	180x210	01 FOLHA, CORRER, ALUMÍNIO VENEZIANA	ALUMÍNIO CAMELADO ANODIZADO COR BRONZE	PRAÇA DE ALIMENTAÇÃO	04
PA11	280x280	01 FOLHA, PIVOTANTE, ALUMÍNIO VENEZIANA	ALUMÍNIO CAMELADO ANODIZADO COR BRONZE	ACESSO DE VEÍCIO AO PAVIMENTO TÉRREO	03
PA12	200X300	01 FOLHA, PIVOTANTE, ALUMÍNIO, VENEZIANA	ALUMÍNIO CAMELADO ANODIZADO COR BRONZE	PORTÕES DE ENTRADA COM ENTRADA ELÉTRICA	02
PA13	070X210	01 FOLHAS, PIVOTANTE, ALUMÍNIO, VENEZIANA	ALUMÍNIO CAMELADO ANODIZADO COR BRONZE	PORTAS DE ENTRADA E SANITÁRIO – SHAFT	02
PA14	160X130	01 FOLHAS, PIVOTANTE, ALUMÍNIO, VENEZIANA	ALUMÍNIO CAMELADO ANODIZADO COR BRONZE	PORTAS DAS CASAS DE BOMBAS	06
PA15	80X70	01 FOLHA, PIVOTANTE, ALUMÍNIO COM TELA	ALUMÍNIO CAMELADO COR BRONZE	PORTAS DO ACESSO AO SHAFT	04
PCF	80x210	01 FOLHA, PIVOTANTE, CORTA FOGO	CORTA FOGO, PINTURA CINZA	ESCADAS DE INCÊNDIO	48
PM1	80x210	01 FOLHA, PIVOTANTE, MADEIRA	LAMINADO TEXTURIZADO REF. 1726 SELO FORMICA OU EQUIVALENTE	SANITÁRIOS	24
PM2	80x210	01 FOLHA, PIVOTANTE, MADEIRA COM VISOR DE VIDRO	LAMINADO TEXTURIZADO REF. 1726 SELO FORMICA OU EQUIVALENTE	SALAS DE AULA E SEMINÁRIOS	128
PM3	120x210	02 FOLHAS, PIVOTANTE, MADEIRA COM VISOR DE VIDRO	LAMINADO TEXTURIZADO REF. 1726 SELO FORMICA OU EQUIVALENTE	SALAS DE AULA E SEMINÁRIOS	21
PM4	160x210	02 FOLHAS, PIVOTANTE, MADEIRA COM VISOR DE VIDRO	LAMINADO TEXTURIZADO REF. 1726 SELO FORMICA OU EQUIVALENTE	ACESSO AOS ESPAÇOS E AUDITÓRIO	11
PVI	160x250	02 FOLHAS, PIVOTANTE, VIDRO	VIDRO TEMPERADO 10mm INCOLOR	PROJEÇÃO/SALA DE INFORMÁTICA, BIBLIOTECA, AUDITÓRIO E INFO	08
PF1	160x220	02 FOLHAS, PIVOTANTE, BARRAS DE FERRO	PINTURA ESMALTE SINTÉTICO PRETO FOSCO	GRADE DE SEGUR. – TÉRREO OP. E ARQUIVO DE ENTRAD	01

JANELAS

COD	DIMEN	TIPO	PEITORIL	APLICAÇÃO	TOTAL
J1	90x140	ALUMÍNIO ANODIZADO COR BRONZE COM BASCULAS DE VIDRO	MARMORE BRANCO H. 1,05m	SALAS DE AULA E CIRCULAÇÃO	684
J2	80x70	ALUMÍNIO ANODIZADO COR BRONZE COM BASCULAS DE VIDRO	MARMORE BRANCO H. 1,80m 140m	SANITÁRIOS E RACK	150
J3	120x75	ALUMÍNIO ANODIZADO COR BRONZE COM BASCULAS DE VIDRO	MARMORE BRANCO H. 1,80m 140m	ANTE CÂMARA	24
J4	80X45	ALUMÍNIO ANODIZADO COR BRONZE COM BASCULAS DE VIDRO	MARMORE BRANCO H. 1,00m E 1,80m	POÇO DO ELEVADOR E SANITÁRIO DA GUARITA	13
J5	200X40	ALUMÍNIO ANODIZADO COR BRONZE	CIMENTADO	SUBESTAÇÃO DE ENERGIA	06
J6	140X45	ALUMÍNIO ANODIZADO COR BRONZE COM BASCULAS DE VIDRO	MARMORE BRANCO H. 1,80m	GUARITA	01
V1	60x45	VIDRO BASCULANTE COM PROTEÇÃO DE TELA	CIMENTADO H. 2,80m	ANTE CÂMARA	06
V2	140X45	VIDRO BASCULANTE COM PROTEÇÃO DE TELA	CIMENTADO H. 2,80m	ANTE CÂMARA	06

OBSERVAÇÃO: ESTE DESENHO SE REFERE A PRANCHA 03 DO PROJETO EXECUTIVO

REV.	DATA	OBSERVAÇÃO	VISTO

Concepção Projetos
Rua AL-LT3 QD3 - Shopping II Lote I
Vila Santa Cecília - Volta Redonda - RJ
CEP: 27264-280 Tel/Fax: (024) 3340 8629
e-mail: conceprojetos@gmail.com

Obra: UNIVERSIDADE FEDERAL FLUMINENSE
PÓLO UNIVERSITÁRIO DE VOLTA REDONDA
CAMPUS ATERRADO

Nome:	CONSTRUTORA ZADAR LTDA.	Título:	AS BUILT - ARQ.
Local:	RUA DES. ELLIS HERMYDIO FIGUEIRA, Nº783, ATERRADO - VOLTA REDONDA - RJ	Código:	02-PUVRC-FU-AB-TE
Título:	INSTITUTO DE CIÊNCIAS HUMANAS-PLANTA DE ALVENARIA-PAVTO. TÉRREO	Data:	SETEMBRO/2010
Responsável pelo projeto:	SERGIO FERNANDEZ ARQUITETO - CREA 72-I-D-0448-8	Revisão:	00
Desenvolvimento:	CAROLINA DUQUE ARQUITETA E URBANISTA CREA 2008100-8 / DIANA ARBEX RIBEIRO ARQUITETA E URB. ESTAGIÁRIA / CREA 2008100-8	GEOVANA MONTEIRO ARQUITETA E URB. ESTAGIÁRIA	Escala: 1:50

ESTE DESENHO, INCLUSIVE TODOS OS ELEMENTOS NELE CONTIDOS, CONSTITUI A PROPRIEDADE INTELECTUAL DO ESCRITÓRIO RESPONSÁVEL E DO PROFISSIONAL E ARQUITETO QUE O CRIOU, NÃO PODENDO, NEM TOTAL OU EM PARTE, SER REPRODUZIDO OU COPIADO SEM PRÉVIA AUTORIZAÇÃO POR ESCRITO DESTES. O USO DESTE DESENHO POR TERCEIROS SERÁ PERMITIDO MEDIANTE AUTORIZAÇÃO POR ESCRITO DOS AUTORES.

Folha: 02/78

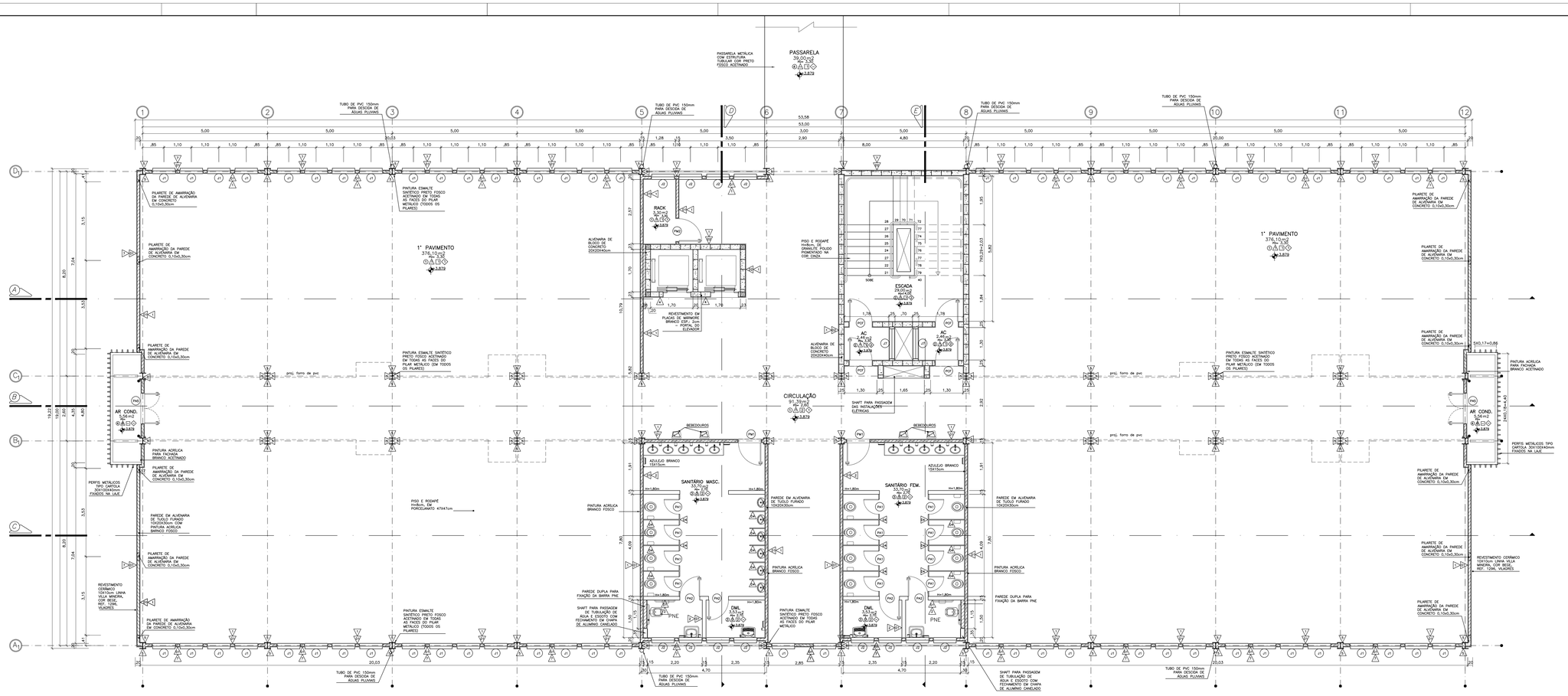

INSTITUTO DE CIÊNCIAS HUMANAS
PLANTA DE ALVENARIA – 1° PAVIMENTO

01 ESCALA 1 : 50

FORMATO A1 EXTENDIDO—INTERNO: 1546 x 574 mm. EXTERNO: 1581 x 594 mm.

LEGENDA

- ALVENARIA DE TIJOLOS FURADOS 10X20X30cm
- BLOCO DE CONCRETO 20X20X40cm
- REVESTIMENTO DE TIJOLO MACIÇO IMPERMEABILIZADO

QUADRO DE ESPECIFICAÇÕES DE MATERIAIS EXISTENTES

PISO		PAREDE		DIVISÓRIA	
1	PISO TIPO PORCELANATO 47x47cm PEI 4 COR REMIXES ARTE BRASCORELLI	1	PINTURA ACRÍLICA FOSCA NA COR BRANCA	D1	PAREDE DE ALVENARIA DE TIJOLOS FURADOS 10x20x30 cm.
2	PISO GRANILITE POLIDO PIGMENTADO COR CINZA, GRANILUMETRIA 5 (25Kg)	2	AZULEJO BRANCO 15x15cm	D2	PAREDE DE BLOCO DE CONCRETO 20x20x40 cm.
3	PISO CERÂMICO 41x41cm, PEI 5 BRANCO REF. 510 ALPHAPES	3	REVESTIMENTO DE TIJOLOS MACIÇOS CORTADOS ESP= 5cm	D3	DIVISÓRIA EM GESSO ACARTONADO TIPO DRYWALL, PADRÃO STANDARD ESP= 10cm
4	PISO EM CONCRETO POLIDO ANTIDERRAPANTE	4	REVESTIMENTO EM PLACAS DE GRANITO CINZA ESP= 2cm.	D4	DIVISÓRIA DE GRANITO CINZA ESP=3cm PARA SANITÁRIOS
5	LAJE IMPERMEABILIZADA COM MANTA ASFÁLTICA	5	PINTURA ESMALTE SINTÉTICO PRETO FOSCO	D5	DIVISÓRIA EM PLACA DE MADEIRA MELAMINICO, ESPESSURA 15mm, COM ESPESSURA DE 2 PARA PASSAGEM PARA FIAÇÃO, 1m=1,80m
6	PISO CIMENTADO CAMURÇADO	6	PINTURA ACRÍLICA PARA FACHADA BRANCO ACETINADO	D6	DIVISÓRIA EM VIDRO TEMPERADO 10mm
		7	REVESTIMENTO CERÂMICO 10x10cm, LINHA VILLA MINEIRA, COR BEGE, REF. 72ML, VILAGRES		

TETO		RODAPÉ		SOLEIRA	
1	PINTURA EM PVA SOBRE CONCRETO PRÉ-MOLDADO	1	RODAPÉ TIPO PORCELANATO – IDÊNTICO AO PISO H= 8cm	1	MARMORE BRANCO ESP=2cm
2	FORRO DE PVC	2	RODAPÉ DE GRANILITE POLIDO PIGMENTADO COR CINZA – IDÊNTICO AO PISO H= 8cm		

PORTAS

COD	DIMEN	TIPO	ACABAMENTO	APLICAÇÃO	TOTAL
PA1	80x160	01 FOLHA, PIVOTANTE, ALUMÍNIO	ALUMÍNIO CAMELADO ANODIZADO COR BRONZE	SANITÁRIOS MASCULINO E FEMININO	150
PA2	80x160	01 FOLHA, PIVOTANTE, ALUMÍNIO	ALUMÍNIO CAMELADO ANODIZADO COR BRONZE	SANITÁRIO ASSOCIAR E FEMINO	48
PA3	80x210	01 FOLHA, PIVOTANTE, ALUMÍNIO	ALUMÍNIO CAMELADO ANODIZADO COR BRONZE	DML — ACESSO PREDIO CENTRAL	01
PA4	80x210	01 FOLHA, PIVOTANTE, ALUMÍNIO	ALUMÍNIO CAMELADO ANODIZADO COR BRONZE	AR-CONDICIONADO E AUDITÓRIO	04
PA4B	90x240	01 FOLHA, PIVOTANTE, ALUMÍNIO	ALUMÍNIO CAMELADO ANODIZADO COR BRONZE	SALA DE ARMISTIÇÃO	02
PA5	120x210	02 FOLHAS, PIVOTANTE, ALUMÍNIO	ALUMÍNIO CAMELADO ANODIZADO COR BRONZE	PRAÇA DE ALIMENTAÇÃO – AO CONDICIONADO	18
PA6	165x160	04 FOLHAS, TIPO CAMARÃO, ALUMÍNIO,	ALUMÍNIO CAMELADO ANODIZADO COR BRONZE	PORTAS DO SHAFT DE ELETRICA	12
PA7	220x210	02 FOLHAS, PIVOTANTE, ALUMÍNIO E VIDRO	ALUMÍNIO CAMELADO ANODIZADO COR BRONZE E VIDRO	PRAÇA DE ALIMENTAÇÃO	04
PA8	80x205	01 FOLHA, CORRER, ALUMÍNIO	ALUMÍNIO CAMELADO ANODIZADO COR BRONZE	PRAÇA DE ALIMENTAÇÃO	02
PA9	190x205	01 FOLHA, CORRER, ALUMÍNIO VENEZIANA	ALUMÍNIO CAMELADO ANODIZADO COR BRONZE	PRAÇA DE ALIMENTAÇÃO	04
PA10	180x210	01 FOLHA, CORRER, ALUMÍNIO VENEZIANA	ALUMÍNIO CAMELADO ANODIZADO COR BRONZE	PRAÇA DE ALIMENTAÇÃO	04
PA11	280x380	01 FOLHA, PIVOTANTE, ALUMÍNIO VENEZIANA	ALUMÍNIO CAMELADO ANODIZADO COR BRONZE	ALOJETO DE ACESSO AO PAVIMENTO TÉCNICO	03
PA12	200x300	01 FOLHA, PIVOTANTE, ALUMÍNIO, VENEZIANA	ALUMÍNIO CAMELADO ANODIZADO COR BRONZE	PORTAS DE ACESSO AO SISTEMA ELETRICA	02
PA13	070x210	01 FOLHAS, PIVOTANTE, ALUMÍNIO, VENEZIANA	ALUMÍNIO CAMELADO ANODIZADO COR BRONZE	PORTAS DE ENTRADA E SANITÁRIO – SOMBRA	02
PA14	160X130	02 FOLHAS, PIVOTANTE, ALUMÍNIO, VENEZIANA	ALUMÍNIO CAMELADO ANODIZADO COR BRONZE	PORTAS DAS CASAS DE BOMBAS	06
PA15	80X70	01 FOLHA, PIVOTANTE, ALUMÍNIO	ALUMÍNIO CAMELADO COR BRONZE	PORTAS DO PRUMADA DE INCÊNDIO	02
PCF	80x210	01 FOLHA, PIVOTANTE, CORTA FOGO	CORTA FOGO, PINTURA CINZA	ESCADAS DE INCÊNDIO	48
PM1	80x210	01 FOLHA, PIVOTANTE, MADEIRA	LAMINADO TEXTURIZADO REF. LT08 SELO FORMICA OU EQUIVALENTE	SANITÁRIOS	24
PM2	80x210	01 FOLHA, PIVOTANTE, MADEIRA COM VISOR DE VIDRO	LAMINADO TEXTURIZADO REF. LT08 SELO FORMICA OU EQUIVALENTE	SALAS DE AULA E SEMINÁRIOS	128
PM3	120x210	02 FOLHAS, PIVOTANTE, MADEIRA COM VISOR DE VIDRO	LAMINADO TEXTURIZADO REF. LT08 SELO FORMICA OU EQUIVALENTE	SALAS DE AULA E SEMINÁRIOS	21
PM4	140x210	02 FOLHAS, PIVOTANTE, MADEIRA COM VISOR DE VIDRO	LAMINADO TEXTURIZADO REF. LT08 SELO FORMICA OU EQUIVALENTE	ACESSO AOS ESPAÇOS E AUDITÓRIO	11
PV1	180x250	02 FOLHAS, PIVOTANTE, VIDRO	VIDRO TEMPERADO 10mm INCOLOR	PRAÇA DE ALIMENTAÇÃO, BIBLIOTECA, PASTOLOG Y, INFO	08
PF1	160x220	02 FOLHAS, PIVOTANTE, BARRAS DE FERRO	PINTURA ESMALTE SINTÉTICO PRETO FOSCO	CASA DE GASES – TERREO DO INSTITUTO DE EXATAS	01

JANELAS

COD	DIMEN	TIPO	PEITORIL	APLICAÇÃO	TOTAL
J1	80x140	ALUMÍNIO ANODIZADO COR BRONZE COM BASCULAS DE VIDRO	MARMORE BRANCO H. 1,00m	SALAS DE AULA E CIRCULAÇÃO	684
J2	80x70	ALUMÍNIO ANODIZADO COR BRONZE COM BASCULAS DE VIDRO	MARMORE BRANCO H. 1,80m 1,00m	SANITÁRIOS E RACK	150
J3	120x75	ALUMÍNIO ANODIZADO COR BRONZE COM BASCULAS DE VIDRO	MARMORE BRANCO H. 1,00m	ANTE CÂMARA	24
J4	80X45	ALUMÍNIO ANODIZADO COR BRONZE COM BASCULAS DE VIDRO	MARMORE BRANCO H. 1,00m E 1,80m	POÇO DO ELEVADOR E SANITÁRIO DA GUARITA	13
J5	200X40	ALUMÍNIO ANODIZADO COR BRONZE COM BASCULAS DE VIDRO	CIMENTADO	SUBESTAÇÃO DE ENERGIA	06
J6	140X45	ALUMÍNIO ANODIZADO COR BRONZE COM BASCULAS DE VIDRO	MARMORE BRANCO H. 1,00m	GUARITA	01
V1	60x45	VEZ DE ALVENARIA COM PROTEÇÃO DE TELA	CIMENTADO H. 1,80m	ANTE CÂMARA	06
V2	120X45	VEZ DE ALVENARIA COM PROTEÇÃO DE TELA	CIMENTADO H. 0,80m	ANTE CÂMARA	06

OBSERVAÇÃO: ESTE DESENHO SE REFERE A PRANCHA 04 DO PROJETO EXECUTIVO

REV.	DATA	OBSERVAÇÃO	VISTO

Concepção Projetos
Rua 45, nº5 B39 - Shopping 33 Norte I
Vila Santa Cecília - Volta Redonda - RJ
CEP: 27260-280 Tel/Fax: (024) 3348 8639
e-mail: concepcaoprojetos@gmail.com

UNIVERSIDADE FEDERAL FLUMINENSE

PÓLO UNIVERSITÁRIO DE VOLTA REDONDA
CAMPUS ATERRADO

Cliente: CONSTRUTORA ZADAR LTDA.	AS BUILT - ARQ.
Local: RUA DES. ELLIS HERMYDIO FIGUEIRA, Nº783, ATERRADO - VOLTA REDONDA - RJ	Cód Obra: 03-PVARCA-HU-AR-AB-PA-01
Título: INSTITUTO DE CIÊNCIAS HUMANAS-PLANTA DE ALVENARIA-1° PAVIMENTO	Data: SETEMBRO/2010
Responsável pelo projeto: SERGIO FERNANDEZ ARQUITETO - CREA 77-1-03148-9	Revisão: 00
Desenvolvimento: CAROLINA DUQUE ARQUITETA - CREA 2008120512-4 / DIANA ARBEX RIBEIRO ARQUITETA - CREA 2008208218-9 / GEOVANA MONTEIRO ARQUITETA - CREA 2009123758	Escala: 1:50
	Folha: 03/78

ESTE DESENHO, INCLUINDO TODAS AS INFORMAÇÕES NELE CONTIDAS, CONSTITUI PROPRIEDADE INTELECTUAL DOS SEUS AUTORES PROTEGIDA POR DIREITOS AUTORAIS DE PROPRIEDADE E NÃO PODERÁ SER COPIADO, ALTERADO OU REPRODUZIDO SEM AUTORIZAÇÃO EXPRESSA DOS AUTORES, SOB PENA DE PROCESSO JUDICIAL. VEDADA TAMBÉM A COMERCIALIZAÇÃO TOTAL OU PARCIAL E QUAISQUER OUTRAS FORMAS DE UTILIZAÇÃO NÃO PREVISTAS.

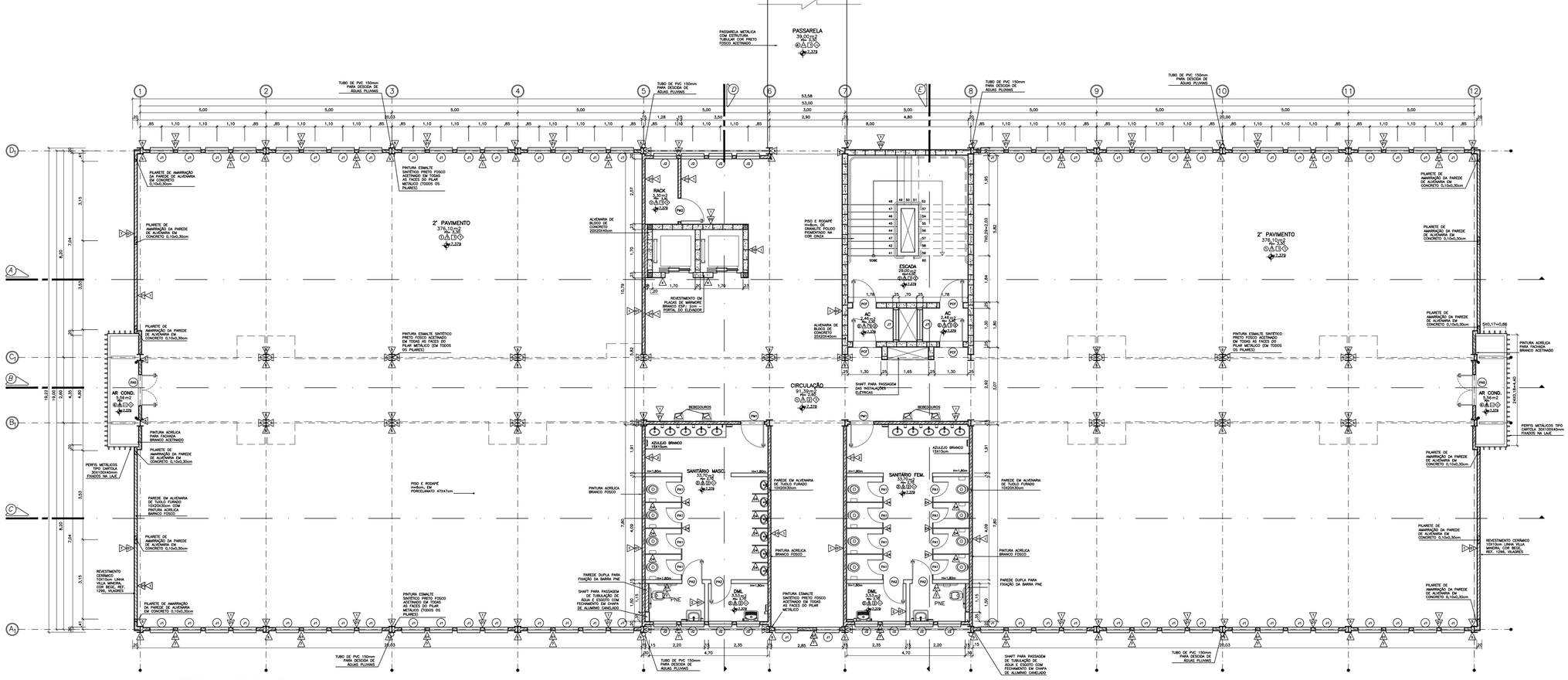

INSTITUTO DE CIÊNCIAS HUMANAS
PLANTA DE ALVENARIA – 2º PAVIMENTO

01 ESCALA 1 : 50

FORMATO A1 EXTENDIDO–INTERNO: 1546 x 574 mm.
EXTERNO: 1581 x 594 mm.

LEGENDA

ALVENARIA DE TIJOLOS FURADOS 10X20X30cm	BLOCO DE CONCRETO 20X20X40cm
REVESTIMENTO DE TIJOLO MACIÇO IMPERMEABILIZADO	

QUADRO DE ESPECIFICAÇÕES DE MATERIAIS EXISTENTES

	PISO		PAREDE		DIVISÓRIA
1	PISO TIPO PORCELANATO 47x47cm, PEI 4 COR BRONZE WHITE BRUCONNELLI	1	PINTURA ACRÍLICA FOSCA NA COR BRANCA	D1	PAREDE DE ALVENARIA DE TIJOLOS FURADOS 10x20x30 cm.
2	PISO GRANILITE POLIDO PIGMENTADO COR CINZA, GRANULometria 0 (ZERO)	2	AZULEJO BRANCO 15x15cm	D2	PAREDE DE BLOCO DE CONCRETO 20X20X40cm
3	PISO CERÂMICO 41x41cm PEI 5 BRANCO REF. 515 ALTARES	3	REVESTIMENTO DE TIJOLOS MACIÇOS CORINDO, ESP=1,5cm	D3	DIVISÓRIA DE GRANITO CINZA ESP=3cm DRY-WALL E PERFIS METÁLICOS STANDARD ESP= 10cm.
4	PISO EM CONCRETO POLIDO ANTIDERRAPANTE	4	REVESTIMENTO EM PLACAS DE GRANITO CINZA ESP= 2cm.	D4	DIVISÓRIA DE GRANITO CINZA ESP=3cm Para SANITÁRIOS
5	LAJE IMPERMEABILIZADA COM MANTA ASFÁLTICA	5	PINTURA ESMALTE SINTÉTICO PRETO FOSCO	D5	DIVISÓRIA DE PISSO DE MADEIRA MELAMINICO, 2cmBrasil, COR ESPECIAL MELAMINICO, 2cmBrasil, COR ESPECIAL NA ALT. E PRENDER PARA TRAZÁS, h=1,40m
6	PISO CIMENTADO CAMURÇADO	6	PINTURA ACRÍLICA PARA FACHADA BRANCO ACETINADO	D6	DIVISÓRIA DE VIDRO TEMPERADO 10mm
		7	REVESTIMENTO CERÂMICO 10X15cm, LINHA VILLA MINERAL COR BEGE, REF. 1266, VILAGRES		
	TETO		RODAPÉ		SOLEIRA
1	PINTURA EM PVA SOBRE CONCRETO PRÉ-MOLDADO	1	RODAPÉ TIPO PORCELANATO – IDÊNTICO AO PISO H= 8cm	1	MARMORE BRANCO ESP=2cm
2	FORRO DE PVC	2	RODAPÉ DE GRANILITE POLIDO PIGMENTADO NA COR CINZA – IDÊNTICO AO PISO H= 8cm		

PORTAS

COD	DIMEN	TIPO	ACABAMENTO	APLICAÇÃO	TOTAL
PA1	80x160	01 FOLHA, PIVOTANTE, ALUMÍNIO	ALUMÍNIO CAMELADO ANODIZADO COR BRONZE	SANITÁRIOS MASCULINO E FEMININO	150
PA2	80x160	01 FOLHA, PIVOTANTE, ALUMÍNIO	ALUMÍNIO CAMELADO ANODIZADO COR BRONZE	SANITÁRIO MASCULINO E FEMININO	48
PA3	60x210	01 FOLHA, PIVOTANTE, ALUMÍNIO	ALUMÍNIO CAMELADO ANODIZADO COR BRONZE	DML – 2º PAVIMENTO PRÉDIO CENTRAL	01
PA4	90x210	01 FOLHA, PIVOTANTE, ALUMÍNIO	ALUMÍNIO CAMELADO ANODIZADO COR BRONZE	AR-CONDICIONADO E AUDITÓRIO	04
PA5	90x240	01 FOLHA, PIVOTANTE, ALUMÍNIO	ALUMÍNIO CAMELADO ANODIZADO COR BRONZE	SALA DE MANUTENÇÃO	02
PA6	120x210	02 FOLHAS, PIVOTANTE, ALUMÍNIO	ALUMÍNIO CAMELADO ANODIZADO COR BRONZE	PORTAS DE ACESSO AO AR-CONDICIONADO	18
PA7	165x160	04 FOLHAS, TIPO CAMARÃO, ALUMÍNIO, VENEZIANA	ALUMÍNIO CAMELADO ANODIZADO COR BRONZE	PORTAS DO SHAFT DE ELETRICA	12
PA8	220x210	02 FOLHAS, DE CORRER, ALUMÍNIO E VIDRO	ALUMÍNIO CAMELADO ANODIZADO COR BRONZE E VIDRO	PRAÇA DE ALIMENTAÇÃO	04
PA9	90x205	01 FOLHA, CORRER, ALUMÍNIO VENEZIANA	ALUMÍNIO CAMELADO ANODIZADO COR BRONZE	PRAÇA DE ALIMENTAÇÃO	02
PA9	190x205	01 FOLHA, CORRER, ALUMÍNIO VENEZIANA	ALUMÍNIO CAMELADO ANODIZADO COR BRONZE	PRAÇA DE ALIMENTAÇÃO	04
PA10	180x210	01 FOLHA, CORRER, ALUMÍNIO VENEZIANA	ALUMÍNIO CAMELADO ANODIZADO COR BRONZE	PRAÇA DE ALIMENTAÇÃO	04
PA11	280X280	01 FOLHA, PIVOTANTE, ALUMÍNIO VENEZIANA	ALUMÍNIO CAMELADO ANODIZADO COR BRONZE	ACESSO DE VIDRO AO AUDITÓRIO TEATRO	03
PA12	200X300	01 FOLHAS, PIVOTANTE, ALUMÍNIO, VENEZIANA	ALUMÍNIO CAMELADO ANODIZADO COR BRONZE	PORTAS DE PROTEÇÃO DE ÁREAS ELETRICA	02
PA13	070X210	01 FOLHAS, PIVOTANTE, ALUMÍNIO, VENEZIANA	ALUMÍNIO CAMELADO ANODIZADO COR BRONZE	PORTAS DE ENTRADA E SAÍDA DE AUDITÓRIO	02
PA14	160X130	02 FOLHAS, PIVOTANTE, ALUMÍNIO, VENEZIANA	ALUMÍNIO CAMELADO ANODIZADO COR BRONZE	PORTAS DAS SALAS DE ENSAIO	06
PA15	80X70	01 FOLHA, PIVOTANTE, ALUMÍNIO COM TELA	ALUMÍNIO CAMELADO COR BRONZE	PORTAS DAS SALAS DE AP. COM. DE PROTEÇÃO	04
PCF	80x210	01 FOLHA, PIVOTANTE, CORTA FOGO	CORTA FOGO, PINTURA CINZA	ESCADAS DE INCÊNDIO	48
PM1	80x210	01 FOLHA, PIVOTANTE, MADEIRA	CAMBUIXO TEXTURIZADO REF. 1128 SELO FORMICA OU EQUIVALENTE	SANITÁRIOS	24
PM2	90x210	01 FOLHA, PIVOTANTE, MADEIRA COM VIDRO DE VIDRO	CAMBUIXO TEXTURIZADO REF. 1128 SELO FORMICA OU EQUIVALENTE	SALAS DE AULA E SEMINÁRIOS	128
PM3	120x210	02 FOLHAS, PIVOTANTE, MADEIRA COM VIDRO DE VIDRO	CAMBUIXO TEXTURIZADO REF. 1128 SELO FORMICA OU EQUIVALENTE	SALAS DE AULA E SEMINÁRIOS	21
PM4	160x210	02 FOLHAS, PIVOTANTE, MADEIRA COM VIDRO DE VIDRO	CAMBUIXO TEXTURIZADO REF. 1128 SELO FORMICA OU EQUIVALENTE	ACESSO AOS DIRETÓRIO E AUDITÓRIO	11
PV1	160x250	02 FOLHAS, PIVOTANTE, VIDRO	VIDRO TEMPERADO 10mm INCOLOR	PRAÇA DE ALIMENTAÇÃO, BIBLIOTECA, PASTEOLIS E INFO	06
PF1	160x220	02 FOLHAS, PIVOTANTE, BARRAS DE FERRO	PINTURA ESMALTE SINTÉTICO PRETO FOSCO	GAVI. DE VIGIA – TIPREI DO MONTANTE DE ENTRA	01

JANELAS

COD	DIMEN	TIPO	PEITORIL	APLICAÇÃO	TOTAL
J1	80x145	ALUMÍNIO ANODIZADO COR BRONZE COM BASCULA DE VIDRO	ALUMÍNIO BRANCO H. 1,00m	SALAS DE AULA E SEMINÁRIOS	684
J2	80x70	ALUMÍNIO ANODIZADO COR BRONZE COM BASCULA DE VIDRO	ALUMÍNIO BRANCO H. 1,80m 1,40m	SANITÁRIOS E BACK	150
J3	120x70	ALUMÍNIO ANODIZADO COR BRONZE COM BASCULA DE VIDRO	ALUMÍNIO BRANCO H. 1,00m	AVE. CÂMARA	24
J4	80X40	ALUMÍNIO ANODIZADO COR BRONZE COM BASCULA DE VIDRO	ALUMÍNIO BRANCO H. 1,00m C LIBRA	POÇO DO ELEVADOR E SANITÁRIO DA GUARITA	13
J5	200X40	ALUMÍNIO ANODIZADO COR BRONZE COM BASCULA DE VIDRO	CIMENTADO	SUBESTAÇÃO E CASA DE BOMBA ELETRICA	06
J6	145X45	ALUMÍNIO ANODIZADO COR BRONZE COM BASCULA DE VIDRO	ALUMÍNIO BRANCO H. 1,00m	GUARITA	01
V1	60x45	VIDRO CORREDIÇO COM PROTEÇÃO DE TELA	CIMENTADO H. 2,80m	AVE. CÂMARA	06
V2	120X45	VIDRO CORREDIÇO COM PROTEÇÃO DE TELA	CIMENTADO H. 2,80m	AVE. CÂMARA	08

OBSERVAÇÃO: ESTE DESENHO SE REFERE A PRANCHA 05 DO PROJETO EXECUTIVO

REV.	DATA	OBSERVAÇÃO	VISTO

Concepção Projetos
Rua 16, nº 70, Lt 28 - Shopping 32 Horas | Vila Santa Cecília - Volta Redonda - RJ
CEP: 27264-390 Tel/Fax: (024) 3348 8639
e-mail: concepcaoprojetos@gmail.com

UNIVERSIDADE FEDERAL FLUMINENSE
PÓLO UNIVERSITÁRIO DE VOLTA REDONDA
CAMPUS ATERRADO

Cliente: CONSTRUTORA ZADAR LTDA.	AS BUILT - ARQ.
Local: RUA DES. ELLIS HERMYDIO FIGUEIRA, Nº3783, ATERRADO - VOLTA REDONDA - RJ	Cód. Obra: 04-ITI/ARCA-HU-AR-AB-PA-02
Título: INSTITUTO DE CIÊNCIAS HUMANAS-PLANTA DE ALVENARIA-2º PAVIMENTO	Data: SETEMBRO/2010
Responsável pelo projeto: SERGIO FERNANDEZ ARQUITETO - CREA 72 U 0.0448-8	Revisão: 00
Desenvolvimento: CAROLINA DUQUE ARQUITETA - CREA 2006035-2 / GIANNA ARBEX RIBEIRO ARQUITETA - CREA 2006033-8 / GEOVANNA MONTEIRO ARQUITETA - CREA 2009032338	Escala: 1:50
	Folha: 04/78

OS DESENHOS, MEMORIAIS, TEXTOS E ESPECIFICAÇÕES TÉCNICAS CONTIDOS NO PROJETO SÃO DE USO EXCLUSIVO DO CONTRATANTE, NÃO PODENDO SER REPRODUZIDOS, MODIFICADOS OU DISTRIBUÍDOS A TERCEIROS SEM PRÉVIA AUTORIZAÇÃO DOS AUTORES. A VIOLAÇÃO DESTES DIREITOS CONSTITUI CRIME DE PLÁGIO E SUJEITA O INFRATOR À RESPONSABILIDADE CIVIL E CRIMINAL.

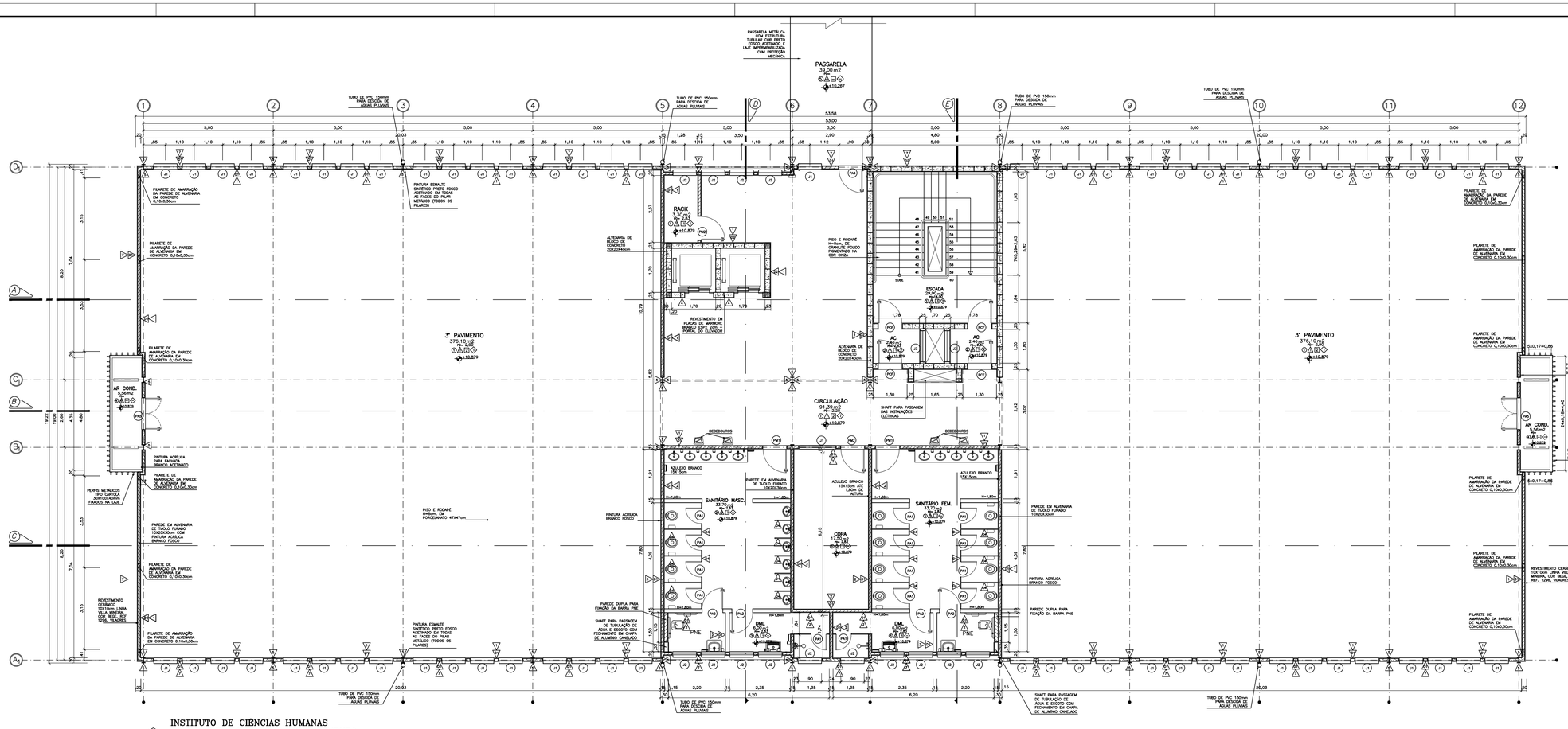

INSTITUTO DE CIÊNCIAS HUMANAS
PLANTA DE ALVENARIA – 7° PAVIMENTO

01 ESCALA 1 : 50

FORMATO A1 EXTENDIDO–INTERNO: 1546 x 574 mm.
EXTERNO: 1587 x 594 mm.

LEGENDA

ALVENARIA DE TIJOLOS FURADOS 10X20X30cm	BLOCO DE CONCRETO 20X20X40cm
REVESTIMENTO DE TIJOLO MACIÇO IMPERMEABILIZADO	

QUADRO DE ESPECIFICAÇÕES DE MATERIAIS EXISTENTES

PISO		PAREDE		DIVISÓRIA	
1	PISO TIPO PORCELANATO 41x41cm, PEI 5, COR MADRES WHITE BRUCONNELLI	1	PINTURA ACRÍLICA FOSCA NA COR BRANCA	D1	PAREDE DE ALVENARIA DE TIJOLOS FURADOS 10x20x30 cm.
2	PISO GRANILITE POLIDO PIGMENTADO NA COR CINZA, GRANULOMETRIA 'G' (25KG)	2	AZULEJO BRANCO 15x15cm	D2	PAREDE DE BLOCO DE CONCRETO 20X20X40cm
3	PISO CERÂMICO 41x41cm, PEI 5 BRANCO REF. 1111 ALTAIRES	3	REVESTIMENTO DE TIJOLOS MACIÇOS CERÂMICOS ESP= 10cm	D3	DIVISÓRIA DE GRANITO CINZA ESP=3cm TIPO DRY-WALL E PERFIS STANDARD ESP= 10cm.
4	PISO EM CONCRETO POLIDO ANTIDERRAPANTE	4	REVESTIMENTO EM PLACAS DE GRANITO CINZA ESP= 2cm.	D4	DIVISÓRIA DE GRANITO CINZA ESP=3cm Para SANITÁRIOS
5	LAJE IMPERMEABILIZADA COM MANTA ASFÁLTICA	5	PINTURA ESMALTE SINTÉTICO PRETO FOSCO	D5	DIVISÓRIA DE TIJOLO DE SAQUINHO ASSENTADO COM ARGAMASSA DE CIMENTO, CAL E AREIA, COM ESPESSURA MÉDIA DE 2, PREVISTO PARA ITAGÍBA, 1m=1,20m
6	PISO CIMENTADO CAMURÇADO	6	PINTURA ACRÍLICA PARA FACHADA BRANCO ACETINADO	D6	DIVISÓRIA DE VIDRO TEMPERADO 10mm
		7	REVESTIMENTO CERÂMICO, 10X10cm, LINHA VILLA BRASÍLIA, COR BEGE, REF. 1296, VILAGRES		

TETO		RODAPÉ		SOLEIRA	
1	PINTURA EM PVA SOBRE CONCRETO PRÉ-MOLDADO	1	RODAPÉ TIPO PORCELANATO – IDÊNTICO AO PISO H= 8cm	1	MÁRMORE BRANCO ESP=2cm
2	FORRO DE PVC	2	RODAPÉ DE GRANILITE POLIDO PIGMENTADO NA COR CINZA, H= 8CM		

PORTAS

COD	DIMEN	TIPO	ACABAMENTO	APLICAÇÃO	TOTAL
PA1	80x160	01 FOLHA, PIVOTANTE, ALUMÍNIO	ALUMÍNIO CAMELADO ANODIZADO COR BRONZE	SANITÁRIOS MASCULINO E FEMININO	150
PA2	80x160	01 FOLHA, PIVOTANTE, ALUMÍNIO	ALUMÍNIO CAMELADO ANODIZADO COR BRONZE	SANITÁRIO ACADÊMICO E DOCENTE	48
PA3	60x210	01 FOLHA, PIVOTANTE, ALUMÍNIO	ALUMÍNIO CAMELADO ANODIZADO COR BRONZE	DML – 3° PAVIMENTO PREDIO CENTRAL	01
PA4	90x210	01 FOLHA, PIVOTANTE, ALUMÍNIO	ALUMÍNIO CAMELADO ANODIZADO COR BRONZE	AR-CONDICIONADO E AUDITÓRIO	04
PA4B	90x210	01 FOLHA, PIVOTANTE, ALUMÍNIO	ALUMÍNIO CAMELADO ANODIZADO COR BRONZE	SALA DE MANUTENÇÃO	02
PA5	120x210	02 FOLHAS, PIVOTANTE, ALUMÍNIO	ALUMÍNIO CAMELADO ANODIZADO COR BRONZE	PORTAS DE ACESSO AO AR-CONDICIONADO	18
PA6	165x160	04 FOLHAS, TIPO CAMARÃO, ALUMÍNIO, COM BASCULANTE	ALUMÍNIO CAMELADO ANODIZADO COR BRONZE E VIDRO	PORTAS DO SHAFT DE ELETRICA	12
PA7	220x210	02 FOLHAS, DE CORRER, ALUMÍNIO E VIDRO	ALUMÍNIO CAMELADO ANODIZADO COR BRONZE E VIDRO	PRAÇA DE ALIMENTAÇÃO	04
PA8	90x205	01 FOLHA, CORRER, ALUMÍNIO VENEZIANA	ALUMÍNIO CAMELADO ANODIZADO COR BRONZE	PRAÇA DE ALIMENTAÇÃO	02
PA9	190x205	01 FOLHA, CORRER, ALUMÍNIO VENEZIANA	ALUMÍNIO CAMELADO ANODIZADO COR BRONZE	PRAÇA DE ALIMENTAÇÃO	04
PA10	160x210	01 FOLHA, CORRER, ALUMÍNIO VENEZIANA	ALUMÍNIO CAMELADO ANODIZADO COR BRONZE	PRAÇA DE ALIMENTAÇÃO	04
PA11	280x360	01 FOLHA, PIVOTANTE, ALUMÍNIO VENEZIANA	ALUMÍNIO CAMELADO ANODIZADO COR BRONZE	ACESSO DE VEÍCULO AO ESTACIONAMENTO TÉRREO	03
PA12	200x300	01 FOLHAS, PIVOTANTE, ALUMÍNIO, COM BASCULANTE	ALUMÍNIO CAMELADO ANODIZADO COR BRONZE	PORTA DE PROTEÇÃO DE ENTRADA ELÉTRICA	02
PA13	070X210	01 FOLHAS, PIVOTANTE, ALUMÍNIO, COM BASCULANTE	ALUMÍNIO CAMELADO ANODIZADO COR BRONZE	PORTAS DE ENTRADA E SAÍDA DE EMERGÊNCIA	02
PA14	160X130	02 FOLHAS, PIVOTANTE, ALUMÍNIO, VENEZIANA	ALUMÍNIO CAMELADO ANODIZADO COR BRONZE	PORTAS DAS CASAS DE MÁQUINAS	06
PA15	80X70	01 FOLHA, PIVOTANTE, ALUMÍNIO COM TELA	ALUMÍNIO CAMELADO COR BRONZE	PORTAS DAS CASAS DE MÁQUINAS DO PROTEÇÃO	04
PCF	80x210	01 FOLHA, PIVOTANTE, CORTA FOGO	CORTA FOGO, PINTURA CINZA	ESCADAS DE INCÊNDIO	48
PM1	80x210	01 FOLHA, PIVOTANTE, MADEIRA	LAMINADO TEXTURIZADO REF. 1.138 SELO FORMICA OU EQUIVALENTE	SANITÁRIOS	24
PM2	90x210	01 FOLHA, PIVOTANTE, MADEIRA COM VIDRO DE VIDRO	LAMINADO TEXTURIZADO REF. 1.138 SELO FORMICA OU EQUIVALENTE	SALAS DE AULA E SEMINÁRIOS	128
PM3	120x210	02 FOLHAS, PIVOTANTE, MADEIRA COM VIDRO DE VIDRO	LAMINADO TEXTURIZADO REF. 1.138 SELO FORMICA OU EQUIVALENTE	SALAS DE AULA E SEMINÁRIOS	21
PM4	160x210	02 FOLHAS, PIVOTANTE, MADEIRA COM VIDRO DE VIDRO	LAMINADO TEXTURIZADO REF. 1.138 SELO FORMICA OU EQUIVALENTE	ACESSO AOS DIRETÓRIO E AUDITÓRIO	11
PV1	160x250	02 FOLHAS, PIVOTANTE, VIDRO	VIDRO TEMPERADO 10mm INCOLOR	PRAÇA DE ALIMENTAÇÃO, BIBLIOTECA, MULTIMÍDIA E INFO	08
PF1	160x220	02 FOLHAS, PIVOTANTE, BARRAS DE FERRO	PINTURA ESMALTE SINTÉTICO PRETO FOSCO	SAÍDA DE EMERG – TÉRREO DO MEZANINE DE ENTRE	01

JANELAS

COD	DIMEN	TIPO	ACABAMENTO	APLICAÇÃO	TOTAL
J1	80x140	ALUMÍNIO ANODIZADO COR BRONZE COM BASCULA EM VIDRO	MOLDURA EM BRANCO H. 1,80m	SALAS DE AULA E CIRCULAÇÃO	684
J2	60x70	ALUMÍNIO ANODIZADO COR BRONZE COM BASCULA EM VIDRO	VERGAME BRANCO H. 1,80m	SANITÁRIOS E RACK	100
J3	120x75	ALUMÍNIO ANODIZADO COR BRONZE COM BASCULAS EM VIDRO	VERGAME BRANCO H. 1,80m	ANTE CÂMARA	24
J4	80X45	ALUMÍNIO ANODIZADO COR BRONZE COM BASCULAS EM VIDRO	MOLDURA EM BRANCO H. 1,80m	POÇO DO ELEVADOR E CASA DE MÁQUINAS	13
J5	200X40	ALUMÍNIO ANODIZADO COR BRONZE COM VENEZIANA FIXA	CIMENTADO H. 1,80m	SUBESTAÇÃO DE ENERGIA ELÉTRICA	06
J6	145X45	ALUMÍNIO ANODIZADO COR BRONZE COM BASCULAS EM VIDRO	VERGAME BRANCO H. 1,80m	GUARITA	01
V1	60x45	VIDRO TEMPERADO 10mm INCOLOR	CIMENTADO H. 1,80m	ANTE CÂMARA	08
V2	120X45	VIDRO TEMPERADO 10mm INCOLOR COM PROTEÇÃO DE TELA	CIMENTADO H. 1,80m	ANTE CÂMARA	08

OBSERVAÇÃO: ESTE DESENHO SE REFERE A PRANCHA 08 DO PROJETO EXECUTIVO

REV.	DATA:	OBSERVAÇÃO	VISTO

Concepção Projetos
Rua RL VTE.830 - Shopping 33 torre I
Vila Santa Cecília - Volta Redonda - RJ
CEP: 27264-398 Tel/Fax: (024) 3340 8629
e-mail: conceptprojetos@gmail.com

UNIVERSIDADE FEDERAL FLUMINENSE
PÓLO UNIVERSITÁRIO DE VOLTA REDONDA
CAMPUS ATERRADO

Cliente: CONSTRUTORA ZADAR LTDA.	AS BUILT - ARQ.
Local: RUA DES. ELLIS HERMYDIO FIGUEIRA, Nº783, ATERRADO - VOLTA REDONDA - RJ	Nº do Projeto: 00-PVARCA-HU-AR-AB-PA-02
Projeto: INSTITUTO DE CIÊNCIAS HUMANAS-PLANTA DE ALVENARIA-3° PAVIMENTO	Data: SETEMBRO/2010
Responsável pelo projeto: SERGIO FERNANDEZ ARQUITETO - CREA 75.514/RR-6	Revisão: 00
Desenvolvimento: CARLOS PAIS DUQUE ARQUITETO - CREA 2003100000	DIANA ARBEX RIBEIRO ARQUITETA - CREA 2008102870
	GEOVANA MONTEIRO ARQUITETA - CREA 2008102870
	Escala: 1:50
	Folha: 05/78

ESTE DESENHO É PROPRIEDADE INTELECTUAL DE CONCEPÇÃO PROJETOS E NÃO PODERÁ SER REPRODUZIDO, COPIADO OU ALTERADO SEM AUTORIZAÇÃO POR ESCRITO DOS AUTORES, SOB AS PENAS DA LEGISLAÇÃO VIGENTE. NÃO REPRESENTA, COMPLETA OU EM PARTE, DE QUALQUER FORMA SEM A PRÉVIA E EXPRESSA AUTORIZAÇÃO DOS AUTORES.

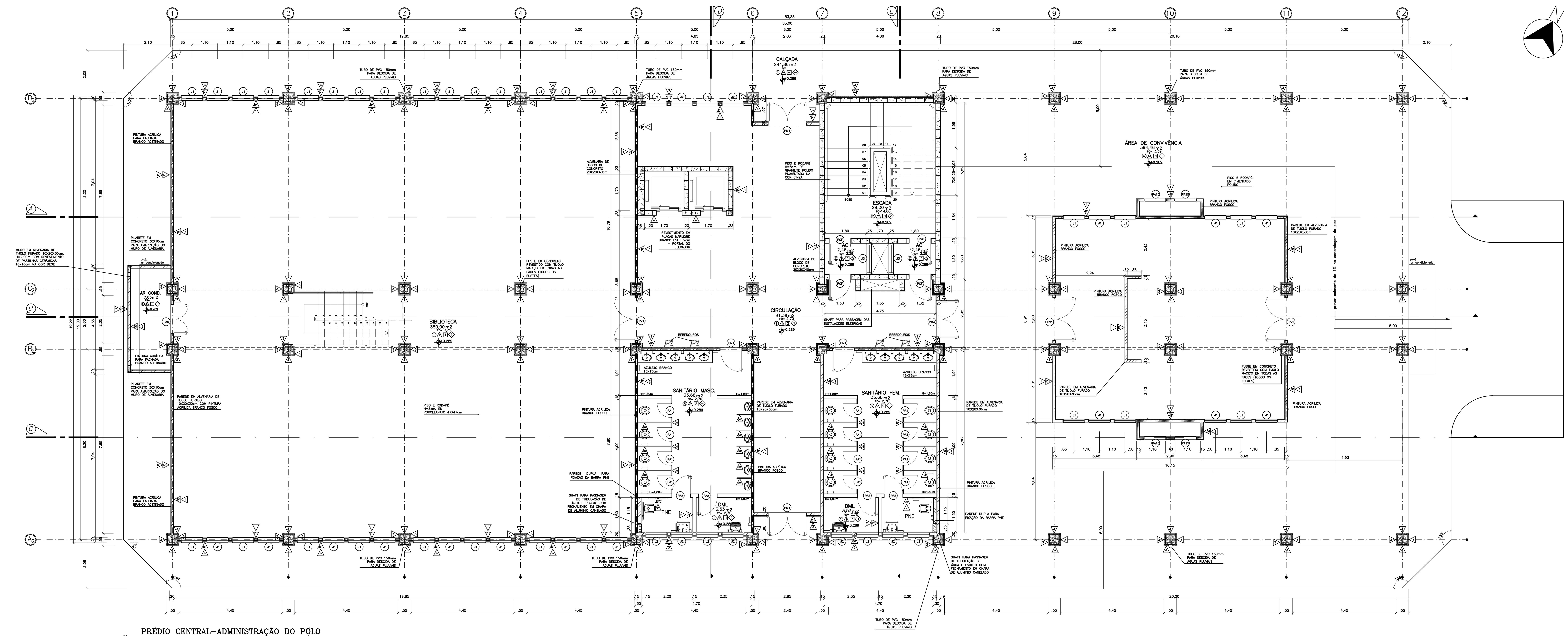

PRÉDIO CENTRAL-ADMINISTRAÇÃO DO PÓLO
PLANTA DE ALVENARIA - PAVIMENTO TÉRREO
01 — ESCALA 1:50

LEGENDA

ALVENARIA DE TIJOLOS FURADOS 10X20X30cm	BLOCO DE CONCRETO 20X20X40cm
REVESTIMENTO DE TIJOLO MACIÇO IMPERMEABILIZADO	

QUADRO DE ESPECIFICAÇÕES DE MATERIAIS EXISTENTES

	PISO		PAREDE		DIVISÓRIA
1	PISO TIPO PORCELANATO 47x47cm PEI 4 COR RENNES WHITE BRUSCHINELLI	1	PINTURA ACRILICA FOSCA NA COR BRANCA	D1	PAREDE DE ALVENARIA DE TIJOLOS FURADOS 10x20x30 cm.
2	PISO GRANILITE POLIDO PIGMENTADO COR CINZA, GRANULOMETRIA 0 (ZERO)	2	AZULEJO BRANCO 15x15cm	D2	PAREDE DE BLOCO DE CONCRETO 20x20x40 cm.
3	PISO CERÂMICO 41x41cm PEI 5 BRANCO REF. 510 ALFAGRES	3	REVESTIMENTO DE TIJOLOS MACIÇOS CORTADOS ESP= 5cm	D3	DIVISÓRIA EM GESSO ACARTONADO TIPO DRY-WALL PAINEIS STANDARD ESP= 10cm.
4	PISO EM CONCRETO POLIDO ANTIDERRAPANTE	4	REVESTIMENTO EM PLACAS DE GRANITO CINZA ESP= 2cm.	D4	DIVISÓRIA DE GRANITO CINZA ESP=3cm PARA SANITÁRIOS
5	LAJE IMPERMEABILIZADA COM MANTA ASFÁLTICA	5	PINTURA ESMALTE SINTÉTICO PRETO FOSCO	D5	DIVISÓRIA EM PLACAS DE MADEIRA AGLOMERADA REVESTIDA DE LAMINADO MELAMÍNICO, E=50mm, COM ESTRUTURA EM AÇO E PASSAGEM PARA FIAÇÃO, H=1,60m
6	PISO CIMENTADO CAMURÇADO	6	PINTURA ACRÍLICA PARA FACHADA BRANCO ACETINADO	D6	DIVISÓRIA EM VIDRO TEMPERADO 10mm
		7	REVESTIMENTO CERÂMICO 10X10cm, LINHA VILLA MINEIRA, COR BEGE, REF. 1296, VILAGRES		

	TETO		RODAPÉ		SOLEIRA
1	PINTURA EM PVA SOBRE CONCRETO PRÉ-MOLDADO	1	RODAPÉ TIPO PORCELANATO - IDÊNTICO AO PISO H= 8cm	1	MÁRMORE BRANCO ESP=2cm
2	FORRO DE PVC	2	RODAPÉ DE GRANILITE POLIDO PIGMENTADO COR CINZA - IDÊNTICO AO PISO H= 8cm		

PORTAS

COD	DIMEN	TIPO	ACABAMENTO	APLICAÇÃO	TOTAL
PA1	60x160	01 FOLHA, PIVOTANTE, ALUMINIO	ALUMINIO CANELADO ANODIZADO COR BRONZE	SANITÁRIOS MASCULINO E FEMININO	150
PA2	80x160	01 FOLHA, PIVOTANTE, ALUMINIO	ALUMINIO CANELADO ANODIZADO COR BRONZE	SANITÁRIOS MASCULINO E FEMININO	48
PA3	60x210	01 FOLHA, PIVOTANTE, ALUMINIO	ALUMINIO CANELADO ANODIZADO COR BRONZE	CMI - 3º PAVIMENTO PRÉDIO CENTRAL	01
PA4	90x210	01 FOLHA, PIVOTANTE, ALUMINIO	ALUMINIO CANELADO ANODIZADO COR BRONZE	AR-CONDICIONADO E AUDITÓRIO	04
PA4B	90x245	01 FOLHA, PIVOTANTE, ALUMINIO	ALUMINIO CANELADO ANODIZADO COR BRONZE	SALA DE MANUTENÇÃO	02
PA5	120x210	02 FOLHAS, PIVOTANTE, ALUMINIO	ALUMINIO CANELADO ANODIZADO COR BRONZE	PORTAS DE ACESSO AO AR-CONDICIONADO	18
PA6	165x160	04 FOLHAS, TIPO CAMARÃO, ALUMINIO, VENEZIANA	ALUMINIO CANELADO ANODIZADO COR BRONZE	PORTAS DO SHAFT DE ELÉTRICA	12
PA7	220x210	02 FOLHAS, DE CORRER, ALUMINIO E VIDRO	ALUMINIO CANELADO ANODIZADO COR BRONZE E VIDRO	PRAÇA DE ALIMENTAÇÃO	04
PA8	90x205	01 FOLHA, CORRER, ALUMÍNIO VENEZIANA	ALUMINIO CANELADO ANODIZADO COR BRONZE	PRAÇA DE ALIMENTAÇÃO	02
PA9	190x205	01 FOLHA, CORRER, ALUMÍNIO VENEZIANA	ALUMINIO CANELADO ANODIZADO COR BRONZE	PRAÇA DE ALIMENTAÇÃO	04
PA10	180x210	01 FOLHA, CORRER, ALUMÍNIO VENEZIANA	ALUMINIO CANELADO ANODIZADO COR BRONZE	PRAÇA DE ALIMENTAÇÃO	04
PA11	080X080	01 FOLHA, PIVOTANTE, ALUMÍNIO VENEZIANA	ALUMINIO CANELADO ANODIZADO COR BRONZE	ALÇAPÃO DE ACESSO AO PAVIMENTO TÉCNICO	03
PA12	200X300	02 FOLHAS, PIVOTANTE, ALUMÍNIO, VENEZIANA	ALUMINIO CANELADO ANODIZADO COR BRONZE	PORTAS DA SUBESTAÇÃO DE ENERGIA ELÉTRICA	02
PA13	070X210	01 FOLHAS, PIVOTANTE, ALUMÍNIO, VENEZIANA	ALUMINIO CANELADO ANODIZADO COR BRONZE	PORTAS DE ENTRADA E SANITÁRIO - GUARITA	02
PA14	160X130	02 FOLHAS, PIVOTANTE, ALUMÍNIO, VENEZIANA	ALUMINIO CANELADO ANODIZADO COR BRONZE	PORTAS DAS CASAS DE BOMBAS	06
PA15	90X70	01 FOLHAS, PIVOTANTE, ALUMÍNIO COM TELA	ALUMINIO ANODIZADO COR BRONZE	PORTAS DAS CASAS DE AR COND. DO PROTOCOLO	04
PCF	90x210	01 FOLHA, PIVOTANTE, CORTA FOGO	CORTA FOGO, PINTURA CINZA	ESCADAS DE INCÊNDIO	48
PM1	90x210	01 FOLHA, PIVOTANTE, MADEIRA	LAMINADO TEXTURIZADO REF. L106 GELO FORMICA OU EQUIVALENTE	SANITÁRIOS	24
PM2	90x210	01 FOLHA, PIVOTANTE, MADEIRA COM VISOR DE VIDRO	LAMINADO TEXTURIZADO REF. L106 GELO FORMICA OU EQUIVALENTE	SALAS DE AULA E SEMINÁRIOS	128
PM3	120x210	02 FOLHAS, PIVOTANTE, MADEIRA COM VISOR DE VIDRO	LAMINADO TEXTURIZADO REF. L106 GELO FORMICA OU EQUIVALENTE	SALAS DE AULA E SEMINÁRIOS	21
PM4	160x210	02 FOLHAS, PIVOTANTE, MADEIRA COM VISOR DE VIDRO	LAMINADO TEXTURIZADO REF. L106 GELO FORMICA OU EQUIVALENTE	ACESSOS AOS EDIFÍCIOS E AUDITÓRIO	11
PV1	180x250	02 FOLHAS, PIVOTANTE, VIDRO	VIDRO TEMPERADO 10mm INCOLOR	PRAÇA DE ALIMENTAÇÃO, BIBLIOTECA, PROTOCOLO E INFO	06
PF1	160x220	02 FOLHAS, PIVOTANTE, BARRAS DE FERRO	PINTURA ESMALTE SINTÉTICO PRETO FOSCO	CASA DE GASES - TERREO DO INSTITUTO DE EXATAS	01

JANELAS

COD	DIMEN	TIPO	PEITORIL	APLICAÇÃO	TOTAL
J1	90x140	ALUMÍNIO ANODIZADO COR BRONZE COM BÁSCULAS EM VIDRO	MÁRMORE BRANCO H: 1,05m	SALAS DE AULA E CIRCULAÇÃO	684
J2	90x70	ALUMÍNIO ANODIZADO COR BRONZE COM BÁSCULAS EM VIDRO	MÁRMORE BRANCO H: 1,80m 1,60m	SANITÁRIOS E RACK	150
J3	120x75	ALUMÍNIO ANODIZADO COR BRONZE COM BÁSCULAS EM VIDRO	MÁRMORE BRANCO H: 1,80m	ANTE CÂMARA	24
J4	80X45	ALUMÍNIO ANODIZADO COR BRONZE COM BÁSCULAS EM VIDRO	MÁRMORE BRANCO H: 3,00m E 1,85m	POÇO DO ELEVADOR E SANITÁRIO DA GUARITA	13
J5	200X40	ALUMÍNIO ANODIZADO COR BRONZE COM VENEZIANAS FIXAS	CIMENTADO	SUBESTAÇÃO DE ENERGIA ELETRICA	06
J6	145X45	ALUMÍNIO ANODIZADO COR BRONZE COM BÁSCULAS DE VIDRO	MÁRMORE BRANCO H: 1,85m	GUARITA	01
V1	60x45	VÃO EM ALVENARIA COM PROTEÇÃO DE TELA	CIMENTADO H: 2,80m	ANTE CÂMARA	06
V2	120X45	VÃO EM ALVENARIA COM PROTEÇÃO DE TELA	CIMENTADO H: 2,80m	ANTE CÂMARA	06

OBSERVAÇÃO: ESTE DESENHO SE REFERE A PRANCHA 07 DO PROJETO EXECUTIVO

REV.	DATA	OBSERVAÇÃO	VISTO

Concepção Projetos

Rua 40, nº20/820 - Shopping 33 torre I
Vila Santa Cecília - Volta Redonda - RJ
CEP: 27260-200 Tel/Fax: (024) 3348 0629
e-mail: conceprojetos@gmail.com

UNIVERSIDADE FEDERAL FLUMINENSE

Obra: PÓLO UNIVERSITÁRIO DE VOLTA REDONDA CAMPUS ATERRADO

Cliente: CONSTRUTORA ZADAR LTDA. — AS BUILT - ARQ.

Local: RUA DES. ELLIS HERMYDIO FIGUEIRA, Nº783, ATERRADO - VOLTA REDONDA - RJ — Cod.Mídia: 06-PUVRCA-CE-AR-AB-PA-TE

Título: PRÉDIO CENTRAL - PLANTA DE ALVENARIA - PAVIMENTO TÉRREO — Data: SETEMBRO/2010

Revisão: 00

Responsável pelo projeto: SERGIO FERNANDEZ
ARQUITETO - CREA 72-1-01448-9

Desenvolvimento: CAROLINA DUQUE, ARQUITETA - CREA 200051042-6; DIANA ARBEX RIBEIRO, ARQUITETA - CREA 200260361-8; GEOVANA MONTEIRO, ARQUITETA - CREA 2009152338

Escala: 1:50

ESTE DESENHO, INCLUSIVE TODAS AS INFORMAÇÕES NELE CONTIDAS, CONSTITUI PROPRIEDADE INTELECTUAL DOS SEUS AUTORES REGISTRADOS NO CONSELHO REGIONAL DE ENGENHARIA E ARQUITETURA (CREA), NÃO PODENDO, NOS TERMOS E SOB AS PENAS DA LEGISLAÇÃO EM VIGOR, SER REPRODUZIDO, COPIADO OU ALTERADO DE NENHUMA FORMA A QUALQUER TÍTULO SEM A PRÉVIA E EXPRESSA AUTORIZAÇÃO DOS MESMOS.

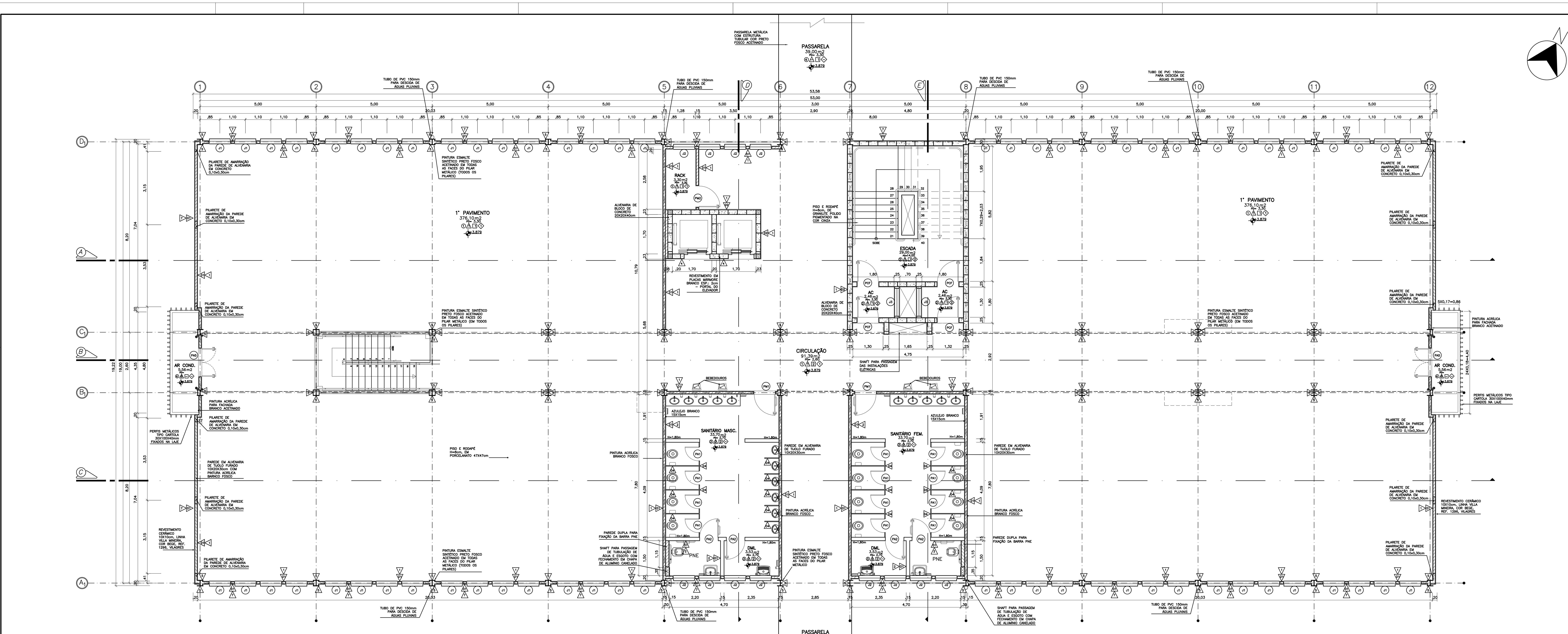

PRÉDIO CENTRAL-ADMINISTRAÇÃO DO PÓLO
PLANTA DE ALVENARIA - 1º PAVIMENTO
ESCALA 1 : 50

LEGENDA

ALVENARIA DE TIJOLOS FURADOS 10X20X30cm	BLOCO DE CONCRETO 20X20X40cm
REVESTIMENTO DE TIJOLO MACIÇO IMPERMEABILIZADO	

QUADRO DE ESPECIFICAÇÕES DE MATERIAIS EXISTENTES

	PISO		PAREDE		DIVISÓRIA
1	PISO TIPO PORCELANATO 47x47cm PEI 4 COR RENNES WHITE BRUSCHINELLI	1	PINTURA ACRILICA FOSCA NA COR BRANCA	D1	PAREDE DE ALVENARIA DE TIJOLOS FURADOS 10x20x30 cm.
2	PISO GRANILITE POLIDO PIGMENTADO COR CINZA, GRANULOMETRIA 0 (ZERO)	2	AZULEJO BRANCO 15x15cm	D2	PAREDE DE BLOCO DE CONCRETO 20x20x40 cm.
3	PISO CERÂMICO 41x41cm PEI 5 BRANCO REF. 510 ALFAGRES	3	REVESTIMENTO DE TIJOLOS MACIÇOS CORTADOS ESP= 5cm	D3	DIVISÓRIA EM GESSO ACARTONADO TIPO DRY-WALL PAINEIS STANDARD ESP= 10cm.
4	PISO EM CONCRETO POLIDO ANTIDERRAPANTE	4	REVESTIMENTO EM PLACAS DE GRANITO CINZA ESP= 2cm.	D4	DIVISÓRIA DE GRANITO CINZA ESP=3cm PARA SANITÁRIOS
5	LAJE IMPERMEABILIZADA COM MANTA ASFÁLTICA	5	PINTURA ESMALTE SINTÉTICO PRETO FOSCO	D5	DIVISÓRIA EM PLACAS DE MADEIRA AGLOMERADA REVESTIDA DE LAMINADO MELAMÍNICO, E=50mm, COM ESTRUTURA EM AÇO E PASSAGEM PARA FIAÇÃO, H=1,60m
6	PISO CIMENTADO CAMURÇADO	6	PINTURA ACRÍLICA PARA FACHADA BRANCO ACETINADO	D6	DIVISÓRIA EM VIDRO TEMPERADO 10mm
		7	REVESTIMENTO CERÂMICO 10X10cm, LINHA VILLA MINEIRA, COR BEGE, REF. 1296, VILAGRES		
	TETO		RODAPÉ		SOLEIRA
1	PINTURA EM PVA SOBRE CONCRETO PRÉ-MOLDADO	1	RODAPÉ TIPO PORCELANATO – IDÊNTICO AO PISO H= 8cm	1	MÁRMORE BRANCO ESP=2cm
2	FORRO DE PVC	2	RODAPÉ DE GRANILITE POLIDO PIGMENTADO COR CINZA – IDÊNTICO AO PISO H= 8cm		

PORTAS

COD	DIMEN	TIPO	ACABAMENTO	APLICAÇÃO	TOTAL
PA1	60x160	01 FOLHA, PIVOTANTE, ALUMINIO	ALUMINIO CANELADO ANODIZADO COR BRONZE	SANITÁRIOS MASCULINO E FEMININO	150
PA2	80x160	01 FOLHA, PIVOTANTE, ALUMINIO	ALUMINIO CANELADO ANODIZADO COR BRONZE	SANITÁRIOS MASCULINO E FEMININO	48
PA3	60x210	01 FOLHA, PIVOTANTE, ALUMINIO	ALUMINIO CANELADO ANODIZADO COR BRONZE	CMI – 3º PAVIMENTO PRÉDIO CENTRAL	01
PA4	90x210	01 FOLHA, PIVOTANTE, ALUMINIO	ALUMINIO CANELADO ANODIZADO COR BRONZE	AR-CONDICIONADO E AUDITÓRIO	04
PA4B	90x245	01 FOLHA, PIVOTANTE, ALUMINIO	ALUMINIO CANELADO ANODIZADO COR BRONZE	SALA DE MANUTENÇÃO	02
PA5	120x210	02 FOLHAS, PIVOTANTE, ALUMINIO	ALUMINIO CANELADO ANODIZADO COR BRONZE	PORTAS DE ACESSO AO AR-CONDICIONADO	18
PA6	165x160	04 FOLHAS, TIPO CAMARÃO, ALUMINIO, VENEZIANA	ALUMINIO CANELADO ANODIZADO COR BRONZE	PORTAS DO SHAFT DE ELÉTRICA	12
PA7	220x210	02 FOLHAS, DE CORRER, ALUMINIO E VIDRO	ALUMINIO CANELADO ANODIZADO COR BRONZE E VIDRO	PRAÇA DE ALIMENTAÇÃO	04
PA8	90x205	01 FOLHA, CORRER, ALUMÍNIO VENEZIANA	ALUMINIO CANELADO ANODIZADO COR BRONZE	PRAÇA DE ALIMENTAÇÃO	02
PA9	190x205	01 FOLHA, CORRER, ALUMÍNIO VENEZIANA	ALUMINIO CANELADO ANODIZADO COR BRONZE	PRAÇA DE ALIMENTAÇÃO	04
PA10	180x210	01 FOLHA, CORRER, ALUMÍNIO VENEZIANA	ALUMINIO CANELADO ANODIZADO COR BRONZE	PRAÇA DE ALIMENTAÇÃO	04
PA11	080X080	01 FOLHA, PIVOTANTE, ALUMÍNIO VENEZIANA	ALUMINIO CANELADO ANODIZADO COR BRONZE	ALÇAPÃO DE ACESSO AO PAVIMENTO TÉCNICO	03
PA12	200X300	02 FOLHAS, PIVOTANTE, ALUMÍNIO, VENEZIANA	ALUMINIO CANELADO ANODIZADO COR BRONZE	PORTAS DA SUBESTAÇÃO DE ENERGIA ELÉTRICA	02
PA13	070X210	01 FOLHAS, PIVOTANTE, ALUMÍNIO, VENEZIANA	ALUMINIO CANELADO ANODIZADO COR BRONZE	PORTAS DE ENTRADA E SANITÁRIO – GUARITA	02
PA14	160X130	02 FOLHAS, PIVOTANTE, ALUMÍNIO, VENEZIANA	ALUMINIO CANELADO ANODIZADO COR BRONZE	PORTAS DAS CASAS DE BOMBAS	06
PA15	90X70	01 FOLHAS, PIVOTANTE, ALUMÍNIO COM TELA	ALUMINIO ANODIZADO COR BRONZE	PORTAS DAS CASAS DE AR COND. DO PROTOCOLO	04
PCF	90x210	01 FOLHA, PIVOTANTE, CORTA FOGO	CORTA FOGO, PINTURA CINZA	ESCADAS DE INCÊNDIO	48
PM1	90x210	01 FOLHA, PIVOTANTE, MADEIRA	LAMINADO TEXTURIZADO REF. L106 GELO FORMICA OU EQUIVALENTE	SANITÁRIOS	24
PM2	90x210	01 FOLHA, PIVOTANTE, MADEIRA COM VISOR DE VIDRO	LAMINADO TEXTURIZADO REF. L106 GELO FORMICA OU EQUIVALENTE	SALAS DE AULA E SEMINÁRIOS	128
PM3	120x210	02 FOLHAS, PIVOTANTE, MADEIRA COM VISOR DE VIDRO	LAMINADO TEXTURIZADO REF. L106 GELO FORMICA OU EQUIVALENTE	SALAS DE AULA E SEMINÁRIOS	21
PM4	160x210	02 FOLHAS, PIVOTANTE, MADEIRA COM VISOR DE VIDRO	LAMINADO TEXTURIZADO REF. L106 GELO FORMICA OU EQUIVALENTE	ACESSOS AOS EDIFÍCIOS E AUDITÓRIO	11
PV1	180x250	02 FOLHAS, PIVOTANTE, VIDRO	VIDRO TEMPERADO 10mm INCOLOR	PRAÇA DE ALIMENTAÇÃO, BIBLIOTECA, PROTOCOLO E INFO	06
PF1	160x220	02 FOLHAS, PIVOTANTE, BARRAS DE FERRO	PINTURA ESMALTE SINTÉTICO PRETO FOSCO	CASA DE GASES – TERREO DO INSTITUTO DE EXATAS	01

JANELAS

COD	DIMEN	TIPO	PEITORIL	APLICAÇÃO	TOTAL
J1	90x140	ALUMÍNIO ANODIZADO COR BRONZE COM BÁSCULAS EM VIDRO	MÁRMORE BRANCO H: 1,05m	SALAS DE AULA E CIRCULAÇÃO	684
J2	90x70	ALUMÍNIO ANODIZADO COR BRONZE COM BÁSCULAS EM VIDRO	MÁRMORE BRANCO H: 1,80m 1,60m	SANITÁRIOS E RACK	150
J3	120x75	ALUMÍNIO ANODIZADO COR BRONZE COM BÁSCULAS EM VIDRO	MÁRMORE BRANCO H: 1,80m	ANTE CÂMARA	24
J4	80X45	ALUMÍNIO ANODIZADO COR BRONZE COM BÁSCULAS EM VIDRO	MÁRMORE BRANCO H: 3,00m E 1,85m	POÇO DO ELEVADOR E SANITÁRIO DA GUARITA	13
J5	200X40	ALUMÍNIO ANODIZADO COR BRONZE COM VENEZIANAS FIXAS	CIMENTADO	SUBESTAÇÃO DE ENERGIA ELÉTRICA	06
J6	145X45	ALUMÍNIO ANODIZADO COR BRONZE COM BÁSCULAS DE VIDRO	MÁRMORE BRANCO H: 1,85m	GUARITA	01
V1	60x45	VÃO EM ALVENARIA COM PROTEÇÃO DE TELA	CIMENTADO H: 2,80m	ANTE CÂMARA	06
V2	120X45	VÃO EM ALVENARIA COM PROTEÇÃO DE TELA	CIMENTADO H: 2,80m	ANTE CÂMARA	06

OBSERVAÇÃO: ESTE DESENHO SE REFERE A PRANCHA 08 DO PROJETO EXECUTIVO

REV.	DATA	OBSERVAÇÃO	VISTO

Concepção Projetos
Rua 40, nº20/820 - Shopping 33 torre I
Vila Santa Cecília - Volta Redonda - RJ
CEP: 27260-200 Tel/Fax: (024) 3348 0629
e-mail: conceprojetos@gmail.com

UNIVERSIDADE FEDERAL FLUMINENSE
Obra: PÓLO UNIVERSITÁRIO DE VOLTA REDONDA CAMPUS ATERRADO

Cliente: CONSTRUTORA ZADAR LTDA.
AS BUILT - ARQ.
Local: RUA DES. ELLIS HERMYDIO FIGUEIRA, Nº783, ATERRADO - VOLTA REDONDA - RJ
Cod.Mídia: 07-PUVRCA-CE-AR-AB-PA-01
Título: PRÉDIO CENTRAL - PLANTA DE ALVENARIA - 1º PAVIMENTO
Data: SETEMBRO/2010
Revisão: 00
Escala: 1:50

Responsável pelo projeto: SERGIO FERNANDEZ, ARQUITETO - CREA 72-1-01448-9
Desenvolvimento: CAROLINA DUQUE, ARQUITETA - CREA 200051042-6; DIANA ARBEX RIBEIRO, ARQUITETA - CREA 200260361-8; GEOVANA MONTEIRO, ARQUITETA - CREA 2009152338

ESTE DESENHO, INCLUSIVE TODAS AS INFORMAÇÕES NELE CONTIDAS, CONSTITUI PROPRIEDADE INTELECTUAL DOS SEUS AUTORES REGISTRADOS NO CONSELHO REGIONAL DE ENGENHARIA E ARQUITETURA (CREA), NÃO PODENDO, NOS TERMOS E SOB AS PENAS DA LEGISLAÇÃO EM VIGOR, SER REPRODUZIDO, COPIADO OU ALTERADO DE NENHUMA FORMA A QUALQUER TÍTULO SEM A PRÉVIA E EXPRESSA AUTORIZAÇÃO DOS MESMOS.

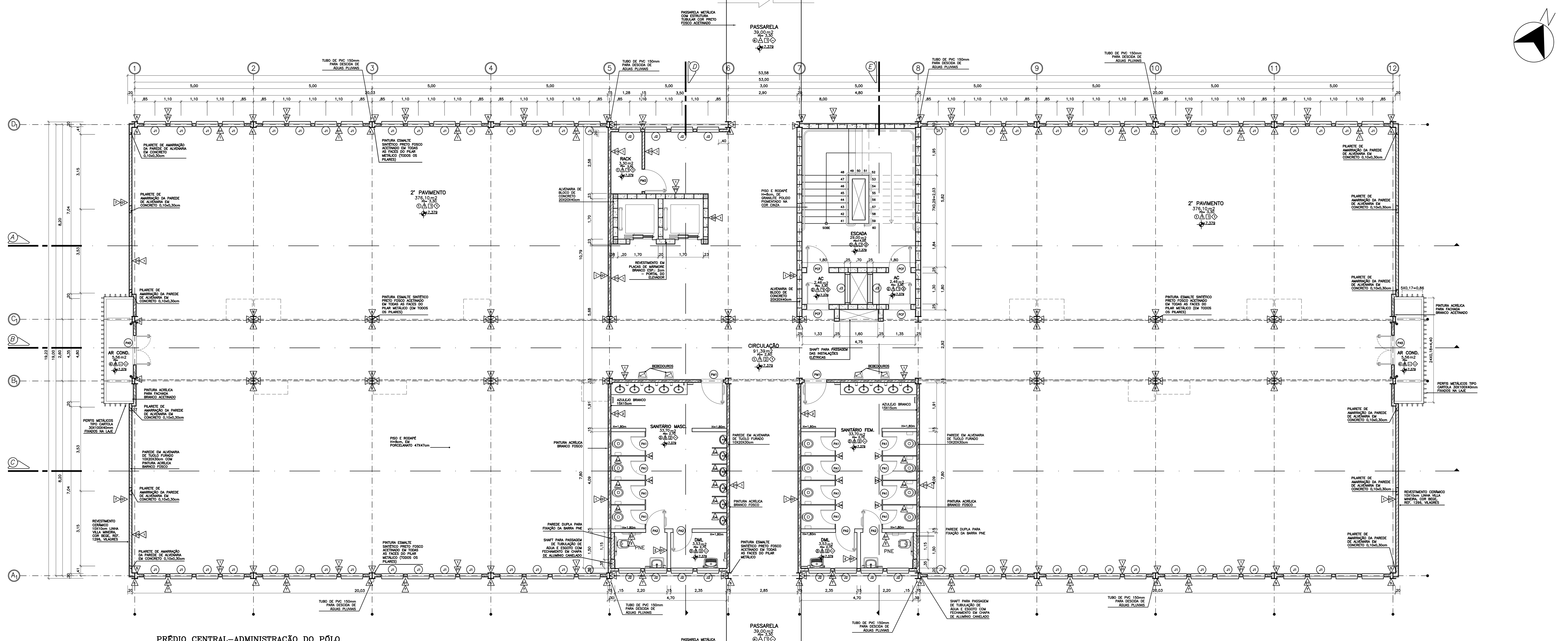

PRÉDIO CENTRAL–ADMINISTRAÇÃO DO PÓLO
01 PLANTA DE ALVENARIA – 2° PAVIMENTO
ESCALA 1 : 50

LEGENDA

ALVENARIA DE TIJOLOS FURADOS 10X20X30cm	BLOCO DE CONCRETO 20X20X40cm
REVESTIMENTO DE TIJOLO MACIÇO IMPERMEABILIZADO	

QUADRO DE ESPECIFICAÇÕES DE MATERIAIS EXISTENTES

	PISO		PAREDE		DIVISÓRIA
1	PISO TIPO PORCELANATO 47x47cm PEI 4 COR RENNES WHITE BRUSCHINELLI	1	PINTURA ACRILICA FOSCA NA COR BRANCA	D1	PAREDE DE ALVENARIA DE TIJOLOS FURADOS 10x20x30 cm.
2	PISO GRANILITE POLIDO PIGMENTADO COR CINZA, GRANULOMETRIA 0 (ZERO)	2	AZULEJO BRANCO 15x15cm	D2	PAREDE DE BLOCO DE CONCRETO 20x20x40 cm.
3	PISO CERÂMICO 41x41cm PEI 5 BRANCO REF. 510 ALFAGRES	3	REVESTIMENTO DE TIJOLOS MACIÇOS CORTADOS ESP= 5cm	D3	DIVISÓRIA EM GESSO ACARTONADO TIPO DRY-WALL PAINEIS STANDARD ESP= 10cm.
4	PISO EM CONCRETO POLIDO ANTIDERRAPANTE	4	REVESTIMENTO EM PLACAS DE GRANITO CINZA ESP= 2cm.	D4	DIVISÓRIA DE GRANITO CINZA ESP=3cm PARA SANITÁRIOS
5	LAJE IMPERMEABILIZADA COM MANTA ASFÁLTICA	5	PINTURA ESMALTE SINTÉTICO PRETO FOSCO	D5	DIVISÓRIA EM PLACAS DE MADEIRA AGLOMERADA REVESTIDA DE LAMINADO MELAMÍNICO, E=50mm, COM ESTRUTURA EM AÇO E PASSAGEM PARA FIAÇÃO, H=1,60m
6	PISO CIMENTADO CAMURÇADO	6	PINTURA ACRÍLICA PARA FACHADA BRANCO ACETINADO	D6	DIVISÓRIA EM VIDRO TEMPERADO 10mm
		7	REVESTIMENTO CERÂMICO 10X10cm, LINHA VILLA MINEIRA, COR BEGE, REF. 1296, VILAGRES		
	TETO		**RODAPÉ**		**SOLEIRA**
1	PINTURA EM PVA SOBRE CONCRETO PRÉ-MOLDADO	1	RODAPÉ TIPO PORCELANATO – IDÊNTICO AO PISO H= 8cm	1	MÁRMORE BRANCO ESP=2cm
2	FORRO DE PVC	2	RODAPÉ DE GRANILITE POLIDO PIGMENTADO COR CINZA – IDÊNTICO AO PISO H= 8cm		

PORTAS

COD	DIMEN	TIPO	ACABAMENTO	APLICAÇÃO	TOTAL
PA1	60x160	01 FOLHA, PIVOTANTE, ALUMINIO	ALUMINIO CANELADO ANODIZADO COR BRONZE	SANITÁRIOS MASCULINO E FEMININO	150
PA2	80x160	01 FOLHA, PIVOTANTE, ALUMINIO	ALUMINIO CANELADO ANODIZADO COR BRONZE	SANITÁRIOS MASCULINO E FEMININO	48
PA3	60x210	01 FOLHA, PIVOTANTE, ALUMINIO	ALUMINIO CANELADO ANODIZADO COR BRONZE	CMI – 3° PAVIMENTO PRÉDIO CENTRAL	01
PA4	90x210	01 FOLHA, PIVOTANTE, ALUMINIO	ALUMINIO CANELADO ANODIZADO COR BRONZE	AR-CONDICIONADO E AUDITÓRIO	04
PA4B	90x245	01 FOLHA, PIVOTANTE, ALUMINIO	ALUMINIO CANELADO ANODIZADO COR BRONZE	SALA DE MANUTENÇÃO	02
PA5	120x210	02 FOLHAS, PIVOTANTE, ALUMINIO	ALUMINIO CANELADO ANODIZADO COR BRONZE	PORTAS DE ACESSO AO AR-CONDICIONADO	18
PA6	165x160	04 FOLHAS, TIPO CAMARÃO, ALUMINIO, VENEZIANA	ALUMINIO CANELADO ANODIZADO COR BRONZE	PORTAS DO SHAFT DE ELÉTRICA	12
PA7	220x210	02 FOLHAS, DE CORRER, ALUMINIO E VIDRO	ALUMINIO CANELADO ANODIZADO COR BRONZE E VIDRO	PRAÇA DE ALIMENTAÇÃO	04
PA8	90x205	01 FOLHA, CORRER, ALUMÍNIO VENEZIANA	ALUMINIO CANELADO ANODIZADO COR BRONZE	PRAÇA DE ALIMENTAÇÃO	02
PA9	190x205	01 FOLHA, CORRER, ALUMÍNIO VENEZIANA	ALUMINIO CANELADO ANODIZADO COR BRONZE	PRAÇA DE ALIMENTAÇÃO	04
PA10	180x210	01 FOLHA, CORRER, ALUMÍNIO VENEZIANA	ALUMINIO CANELADO ANODIZADO COR BRONZE	PRAÇA DE ALIMENTAÇÃO	04
PA11	080X080	01 FOLHA, PIVOTANTE, ALUMÍNIO VENEZIANA	ALUMINIO CANELADO ANODIZADO COR BRONZE	ALÇAPÃO DE ACESSO AO PAVIMENTO TÉCNICO	03
PA12	200X300	02 FOLHAS, PIVOTANTE, ALUMÍNIO, VENEZIANA	ALUMINIO CANELADO ANODIZADO COR BRONZE	PORTAS DA SUBESTAÇÃO DE ENERGIA ELÉTRICA	02
PA13	070X210	01 FOLHAS, PIVOTANTE, ALUMÍNIO, VENEZIANA	ALUMINIO CANELADO ANODIZADO COR BRONZE	PORTAS DE ENTRADA E SANITÁRIO – GUARITA	02
PA14	160X130	02 FOLHAS, PIVOTANTE, ALUMÍNIO, VENEZIANA	ALUMINIO CANELADO ANODIZADO COR BRONZE	PORTAS DAS CASAS DE BOMBAS	06
PA15	90X70	01 FOLHAS, PIVOTANTE, ALUMÍNIO COM TELA	ALUMINIO ANODIZADO COR BRONZE	PORTAS DAS CASAS DE AR COND. DO PROTOCOLO	04
PCF	90x210	01 FOLHA, PIVOTANTE, CORTA FOGO	CORTA FOGO, PINTURA CINZA	ESCADAS DE INCÊNDIO	48
PM1	90x210	01 FOLHA, PIVOTANTE, MADEIRA	LAMINADO TEXTURIZADO REF. L106 GELO FORMICA OU EQUIVALENTE	SANITÁRIOS	24
PM2	90x210	01 FOLHA, PIVOTANTE, MADEIRA COM VISOR DE VIDRO	LAMINADO TEXTURIZADO REF. L106 GELO FORMICA OU EQUIVALENTE	SALAS DE AULA E SEMINÁRIOS	128
PM3	120x210	02 FOLHAS, PIVOTANTE, MADEIRA COM VISOR DE VIDRO	LAMINADO TEXTURIZADO REF. L106 GELO FORMICA OU EQUIVALENTE	SALAS DE AULA E SEMINÁRIOS	21
PM4	160x210	02 FOLHAS, PIVOTANTE, MADEIRA COM VISOR DE VIDRO	LAMINADO TEXTURIZADO REF. L106 GELO FORMICA OU EQUIVALENTE	ACESSOS AOS EDIFÍCIOS E AUDITÓRIO	11
PV1	180x250	02 FOLHAS, PIVOTANTE, VIDRO	VIDRO TEMPERADO 10mm INCOLOR	PRAÇA DE ALIMENTAÇÃO, BIBLIOTECA, PROTOCOLO E INFO	06
PF1	160x220	02 FOLHAS, PIVOTANTE, BARRAS DE FERRO	PINTURA ESMALTE SINTÉTICO PRETO FOSCO	CASA DE GASES – TERREO DO INSTITUTO DE EXATAS	01

JANELAS

COD	DIMEN	TIPO	PEITORIL	APLICAÇÃO	TOTAL
J1	90x140	ALUMÍNIO ANODIZADO COR BRONZE COM BÁSCULAS EM VIDRO	MÁRMORE BRANCO H: 1,05m	SALAS DE AULA E CIRCULAÇÃO	684
J2	90x70	ALUMÍNIO ANODIZADO COR BRONZE COM BÁSCULAS EM VIDRO	MÁRMORE BRANCO H: 1,80m 1,60m	SANITÁRIOS E RACK	150
J3	120x75	ALUMÍNIO ANODIZADO COR BRONZE COM BÁSCULAS EM VIDRO	MÁRMORE BRANCO H: 1,80m	ANTE CÂMARA	24
J4	80X45	ALUMÍNIO ANODIZADO COR BRONZE COM BÁSCULAS EM VIDRO	MÁRMORE BRANCO H: 3,00m E 1,85m	POÇO DO ELEVADOR E SANITÁRIO DA GUARITA	13
J5	200X40	ALUMÍNIO ANODIZADO COR BRONZE COM VENEZIANAS FIXAS	CIMENTADO	SUBESTAÇÃO DE ENERGIA ELÉTRICA	06
J6	145X45	ALUMÍNIO ANODIZADO COR BRONZE COM BÁSCULAS DE VIDRO	MÁRMORE BRANCO H: 1,85m	GUARITA	01
V1	60x45	VÃO EM ALVENARIA COM PROTEÇÃO DE TELA	CIMENTADO H: 2,80m	ANTE CÂMARA	06
V2	120X45	VÃO EM ALVENARIA COM PROTEÇÃO DE TELA	CIMENTADO H: 2,80m	ANTE CÂMARA	06

OBSERVAÇÃO: ESTE DESENHO SE REFERE A PRANCHA 09 DO PROJETO EXECUTIVO

REV.	DATA	OBSERVAÇÃO	VISTO

Concepção Projetos
Rua 40, n°20/820 - Shopping 33 torre I
Vila Santa Cecília - Volta Redonda - RJ
CEP: 27260-200 Tel/Fax: (024) 3348 0629
e-mail: conceprojetos@gmail.com

UNIVERSIDADE FEDERAL FLUMINENSE

Obra: PÓLO UNIVERSITÁRIO DE VOLTA REDONDA CAMPUS ATERRADO

Cliente: CONSTRUTORA ZADAR LTDA.

AS BUILT - ARQ.

Local: RUA DES. ELLIS HERMYDIO FIGUEIRA, N°783, ATERRADO - VOLTA REDONDA - RJ

Cod.Mídia: 08-PUVRCA-CE-AR-AB-PA-02

Título: PRÉDIO CENTRAL - PLANTA DE ALVENARIA - 2° PAVIMENTO

Data: SETEMBRO/2010

Revisão: 00

Escala: 1:50

Responsável pelo projeto: SERGIO FERNANDEZ
ARQUITETO - CREA 72-1-01448-9

Desenvolvimento: CAROLINA DUQUE ARQUITETA - CREA 200051042-6 · DIANA ARBEX RIBEIRO ARQUITETA - CREA 200260361-8 · GEOVANA MONTEIRO ARQUITETA - CREA 2009152338

ESTE DESENHO, INCLUSIVE TODAS AS INFORMAÇÕES NELE CONTIDAS, CONSTITUI PROPRIEDADE INTELECTUAL DOS SEUS AUTORES REGISTRADOS NO CONSELHO REGIONAL DE ENGENHARIA E ARQUITETURA (CREA), NÃO PODENDO, NOS TERMOS E SOB AS PENAS DA LEGISLAÇÃO EM VIGOR, SER REPRODUZIDO, COPIADO OU ALTERADO DE NENHUMA FORMA A QUALQUER TÍTULO SEM A PRÉVIA E EXPRESSA AUTORIZAÇÃO DOS MESMOS.

FORMATO A1 EXTENDIDO–INTERNO: 1546 x 574 mm.
EXTERNO: 1581 x 594 mm.

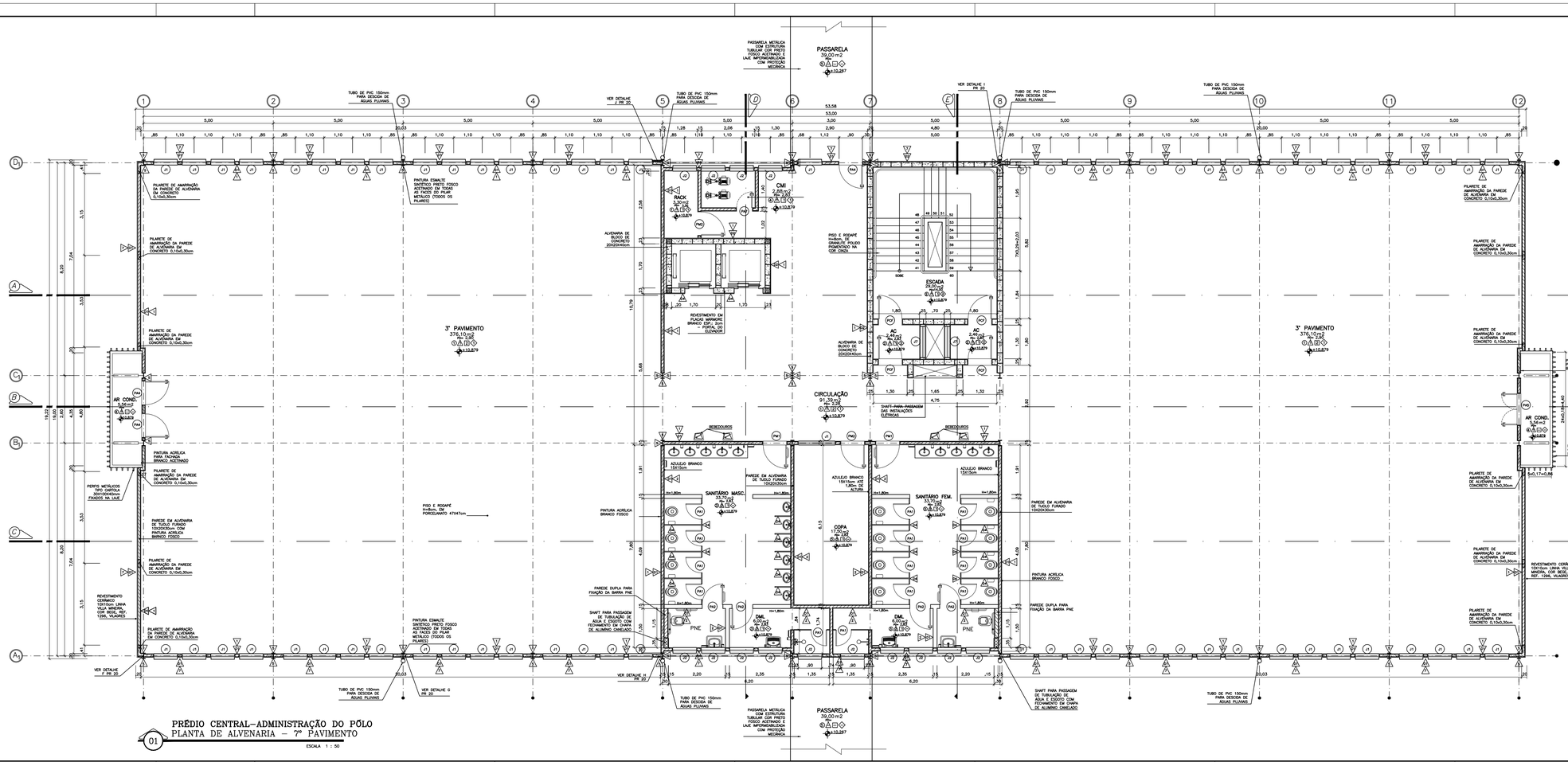

PRÉDIO CENTRAL–ADMINISTRAÇÃO DO PÓLO
PLANTA DE ALVENARIA – 7° PAVIMENTO

01 ESCALA 1 : 50

FORMATO A1 EXTENDIDO–INTERNO: 1546 x 574 mm.
EXTERNO: 1581 x 594 mm.

LEGENDA

ALVENARIA DE TIJOLOS FURADOS 10X20X30cm	BLOCO DE CONCRETO 20X20X40cm
REVESTIMENTO DE TIJOLO MACIÇO IMPERMEABILIZADO	

QUADRO DE ESPECIFICAÇÕES DE MATERIAIS EXISTENTES

PISO		PAREDE		DIVISÓRIA	
1	PISO TIPO PORCELANATO 41x41cm, PEI 4, COR BRONZE WHITE BRUCONNELLI	1	PINTURA ACRÍLICA FOSCA NA COR BRANCA	D1	PAREDE DE ALVENARIA DE TIJOLOS FURADOS 10x20x30 cm.
2	PISO GRANITO POLIDO POLIMENTADO COR CINZA, GRANULOMETRIA G (ZERO)	2	AZULEJO BRANCO 15x15cm	D2	PAREDE DE BLOCO DE CONCRETO 20X20X40cm
3	PISO CERÂMICO 41x41cm, PEI 5 BRANCO REF. 1111, ALPHAPES	3	REVESTIMENTO DE TIJOLOS MACIÇOS CERÂMICOS ESP=1,5cm	D3	DIVISÓRIA EM GRANITO ARTIFICIAL BRANCO REF. 1111, ALPHAPES STANDARD ESP= 10mm
4	PISO EM CONCRETO POLIDO ANTIDERRAPANTE	4	REVESTIMENTO EM PLACAS DE GRANITO CINZA ESP= 2cm.	D4	DIVISÓRIA DE GRANITO CINZA ESP=3cm Para SANITÁRIOS
5	LAJE IMPERMEABILIZADA COM MANTA ASFÁTICA	5	PINTURA ESMALTE SINTÉTICO PRETO FOSCO	D5	DIVISÓRIA DE VIDRO DE SEGURANÇA TEMPERADO 10mm INCOLOR, COLOCADO EM GUIA DE ALUMÍNIO, 2x30mm, COM ELEMENTOS DE AGC E FIXADOR PARA PAREDE, tm=12mm
6	PISO CIMENTADO CAMURÇADO	6	PINTURA ACRÍLICA PARA FACHADA BRANCO ACETINADO	D6	DIVISÓRIA DE VIDRO TEMPERADO 10mm
		7	REVESTIMENTO CERÂMICO 10X15cm, LINHA VILLA MINEIRA, COR BEGE, REF. 1286, VILAGRES		

TETO		RODAPÉ		SOLEIRA	
1	PINTURA EM PVA SOBRE CONCRETO PRÉ-MOLDADO	1	RODAPÉ TIPO PORCELANATO – IDÊNTICO AO PISO H= 8cm	1	MARMORE BRANCO ESP=2cm
2	FORRO DE PVC	2	RODAPÉ DE GRANITO POLIDO POLIMENTADO COR CINZA, ESPESSO H= 10CM		

PORTAS

COD	DIMEN	TIPO	ACABAMENTO	APLICAÇÃO	TOTAL
PA1	80x160	01 FOLHA, PIVOTANTE, ALUMÍNIO	ALUMÍNIO CAMELADO ANODIZADO COR BRONZE	SANITÁRIOS MASCULINO E FEMININO	150
PA2	80x160	01 FOLHA, PIVOTANTE, ALUMÍNIO	ALUMÍNIO CAMELADO ANODIZADO COR BRONZE	SANITÁRIO MASCULINO E FEMININO	48
PA3	60x210	01 FOLHA, PIVOTANTE, ALUMÍNIO	ALUMÍNIO CAMELADO ANODIZADO COR BRONZE	DML – 3° PAVIMENTO PRÉDIO CENTRAL	01
PA4	90x210	01 FOLHA, PIVOTANTE, ALUMÍNIO	ALUMÍNIO CAMELADO ANODIZADO COR BRONZE	AR–CONDICIONADO E AUDITÓRIO	04
PA4B	90x240	01 FOLHA, PIVOTANTE, ALUMÍNIO	ALUMÍNIO CAMELADO ANODIZADO COR BRONZE	SALA DE MANUTENÇÃO	02
PA5	120x210	02 FOLHAS, PIVOTANTE, ALUMÍNIO	ALUMÍNIO CAMELADO ANODIZADO COR BRONZE	PORTAS DE ACESSO AO AR–CONDICIONADO	18
PA6	165x160	04 FOLHAS, TIPO CAMARÃO, ALUMÍNIO, VIDRO	ALUMÍNIO CAMELADO ANODIZADO COR BRONZE E VIDRO	PORTAS DO SHAFT DE ELETRICA	12
PA7	220x210	02 FOLHAS, DE CORRER, ALUMÍNIO E VIDRO	ALUMÍNIO CAMELADO ANODIZADO COR BRONZE E VIDRO	PRAÇA DE ALIMENTAÇÃO	04
PA8	90x205	01 FOLHA, CORRER, ALUMÍNIO	ALUMÍNIO CAMELADO ANODIZADO COR BRONZE	PRAÇA DE ALIMENTAÇÃO	02
PA9	190x205	01 FOLHA, CORRER, ALUMÍNIO	ALUMÍNIO CAMELADO ANODIZADO COR BRONZE	PRAÇA DE ALIMENTAÇÃO	04
PA10	180x210	01 FOLHA, CORRER, ALUMÍNIO	ALUMÍNIO CAMELADO ANODIZADO COR BRONZE	PRAÇA DE ALIMENTAÇÃO	04
PA11	280x280	01 FOLHA, PIVOTANTE, ALUMÍNIO VENEZIANA	ALUMÍNIO CAMELADO ANODIZADO COR BRONZE	ACESSO DE VEÍCULO AO ESTACIONAMENTO TÉCNICO	03
PA12	200X300	01 FOLHAS, PIVOTANTE, ALUMÍNIO, VENEZIANA	ALUMÍNIO CAMELADO ANODIZADO COR BRONZE	PORTA DE PROTEÇÃO DE ENTRADA ELETRICA	02
PA13	070X210	01 FOLHAS, PIVOTANTE, ALUMÍNIO, VENEZIANA	ALUMÍNIO CAMELADO ANODIZADO COR BRONZE	PORTAS DE ENTRADA E SAÍDA DE EMERGÊNCIA	02
PA14	160X130	02 FOLHAS, PIVOTANTE, ALUMÍNIO, VENEZIANA	ALUMÍNIO CAMELADO ANODIZADO COR BRONZE	PORTAS DAS CASAS DE MÁQUINAS	06
PA15	80X70	01 FOLHA, PIVOTANTE, ALUMÍNIO COM TELA	ALUMÍNIO CAMELADO COR BRONZE	PORTAS DAS CASAS DE MÁQUINAS DE PROTEÇÃO	04
PCF	80x210	01 FOLHA, PIVOTANTE, CORTA FOGO	CORTA FOGO, PINTURA CINZA	ESCADAS DE INCÊNDIO	48
PM1	80x210	01 FOLHA, PIVOTANTE, MADEIRA	LAMINADO TEXTURIZADO REF. 1128 SELO FORMICA OU EQUIVALENTE	SANITÁRIOS	24
PM2	90x210	01 FOLHA, PIVOTANTE, MADEIRA COM VIDRO DE SEGURANÇA	LAMINADO TEXTURIZADO REF. 1128 SELO FORMICA OU EQUIVALENTE	SALAS DE AULA E SEMINÁRIOS	128
PM3	120x210	02 FOLHAS, PIVOTANTE, MADEIRA COM VIDRO DE SEGURANÇA	LAMINADO TEXTURIZADO REF. 1128 SELO FORMICA OU EQUIVALENTE	SALAS DE AULA E SEMINÁRIOS	21
PM4	160x210	02 FOLHAS, PIVOTANTE, MADEIRA COM VIDRO DE VIDRO	LAMINADO TEXTURIZADO REF. 1128 SELO FORMICA OU EQUIVALENTE	ACESSO AOS DEPÓSITOS E AUDITÓRIO	11
PV1	180x250	02 FOLHAS, PIVOTANTE, VIDRO	VIDRO TEMPERADO 10mm INCOLOR	PRAÇA DE ALIMENTAÇÃO, BIBLIOTECA, PATROCÍNIO E INFO	08
PF1	160x220	02 FOLHAS, PIVOTANTE, BARRAS DE FERRO	PINTURA ESMALTE SINTÉTICO PRETO FOSCO	CASA DE GUETO – TÉRREO DO INSTITUTO DE ENTRE	01

JANELAS

COD	DIMEN	TIPO	PEITORIL	APLICAÇÃO	TOTAL
J1	90x140	ALUMÍNIO ANODIZADO COR BRONZE COM BASCULAS DE VIDRO	MARMORE BRANCO H. 1,00m	SALAS DE AULA E CIRCULAÇÃO	684
J2	90x70	ALUMÍNIO ANODIZADO COR BRONZE COM BASCULAS DE VIDRO	MARMORE BRANCO H. 1,20m 1,60m	SANITÁRIOS E RACK	150
J3	120x75	ALUMÍNIO ANODIZADO COR BRONZE COM BASCULAS DE VIDRO	MARMORE BRANCO	ANTE CÂMARA	24
J4	80X45	ALUMÍNIO ANODIZADO COR BRONZE COM BASCULAS DE VIDRO	MARMORE BRANCO H. 3,00m E 1,80m	POÇO DO ELEVADOR E SANITÁRIO DA GUARITA	13
J5	200X40	ALUMÍNIO ANODIZADO COR BRONZE	CIMENTADO	SUBESTAÇÃO DE ENERGIA	06
J6	140X45	ALUMÍNIO ANODIZADO COR BRONZE COM BASCULAS DE VIDRO	MARMORE BRANCO H. 1,00m	GUARITA	01
V1	60x45	VIDRO TEMPERADO 10mm COM PROTEÇÃO DE TELA	CIMENTADO H. 2,80m	ANTE CÂMARA	08
V2	120X45	VIDRO TEMPERADO 10mm COM PROTEÇÃO DE TELA	CIMENTADO H. 2,80m	ANTE CÂMARA	08

OBSERVAÇÃO: ESTE DESENHO SE REFERE A PRANCHA 10 DO PROJETO EXECUTIVO

REV.	DATA	OBSERVAÇÃO	VISTO

Concepção Projetos
Rua 45, nº278 B30 - Stoppong (Ilha do Governador) Rio de Janeiro
Villa Santa Cecília - Volta Redonda - RJ
CEP: 27260-280 Tel/fax: (024) 3348 8629
e-mail: concepcaoprojetos@gmail.com

UNIVERSIDADE FEDERAL FLUMINENSE

Obra: PÓLO UNIVERSITÁRIO DE VOLTA REDONDA CAMPUS ATERRADO

Cliente: CONSTRUTORA ZADAR LTDA.

AS BUILT - ARQ.

Local: RUA DES. ELLIS HERMYDIO FIGUEIRA, Nº783, ATERRADO - VOLTA REDONDA - RJ

Código: 09-PVARCA-CE-AR-A0-PA-03

Título: PRÉDIO CENTRAL-PLANTA DE ALVENARIA – 3º PAVIMENTO

Data: SETEMBRO/2010

Revisão: 00

Responsável pelo projeto: SERGIO FERNANDEZ ARQUITETO - CREA 72-D-074481-R

Escala: 1:50

Desenvolvimento: CAROLINA DUQUE ARQUITETA - CREA 2008129-6 | DIANA ARBEX RIBEIRO ARQUITETA - CREA 2003027-8 | GEOVANA MONTEIRO ARQUITETA - CREA 2009127-8

Folha: 09/78

TODOS OS DIREITOS RESERVADOS. PROIBIDA A REPRODUÇÃO DESTE DESENHO, TOTAL OU PARCIAL, POR QUALQUER MEIO OU PROCESSO, SEM A PRÉVIA AUTORIZAÇÃO, POR ESCRITO, DO AUTOR DO PROJETO (LEI Nº 9.610 DE 19/02/1998).